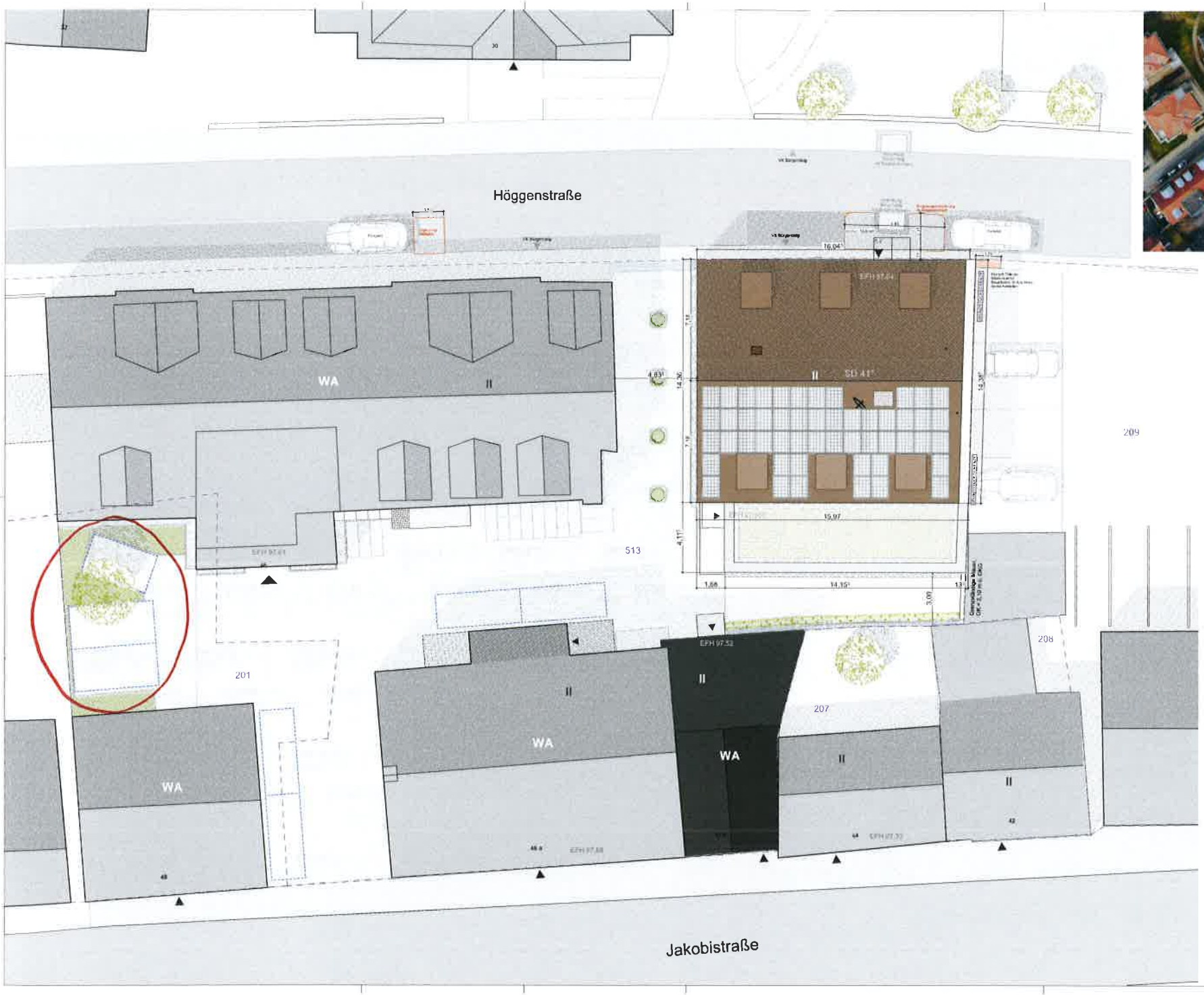

Hinweise

Legende Schütz- und Durchbrüche

Legende Wandschraffur

OFB	Oberkante Fertigfußboden		
EFH	Erdgeschoss	EFG	Eingang
UFH	Fußbodenheizung	OK	Oberkante
UK	Unterkante	RO	Rohbau
UKF	Rohbauunterkante	BR	Brüstung
UK FFB	Unterkante Fertigfußboden	RW	Rollladenkasten

INDEX	DATUM	ÄNDERUNGEN	GEZ.	GEPR.
A	25.10.22	Vorabzug zur Genehmigung		
B	24.11.22	Änderungen Genehmigung		
C	14.02.23	Angebotsunterlage Maus		
D	19.05.23	Freiraumplanung auf Grundstücksgrenze		
E	07.07.23	Angebotsunterlage Gemeinderat		
F	28.03.23	Angebot Ausschreibung		

Projekt: Neubau Verlagsgebäude Höggenstraße 3c 59494 Soest

Bauherr: Jahn Verlag GmbH & Co. KG Bahnhofstraße 1 & 2 72574 Bad Urach

Architekt: KARTHÄUSER ARCHITEKTEN

Leistungsphase: LP 3 - Ausführungsplanung

Maßstab: 1:500

Plan-Inhalt: Übersichtsplan Parkplätze

Plan-Index: 5.00.2

Datum: 28.10.2024