

EG

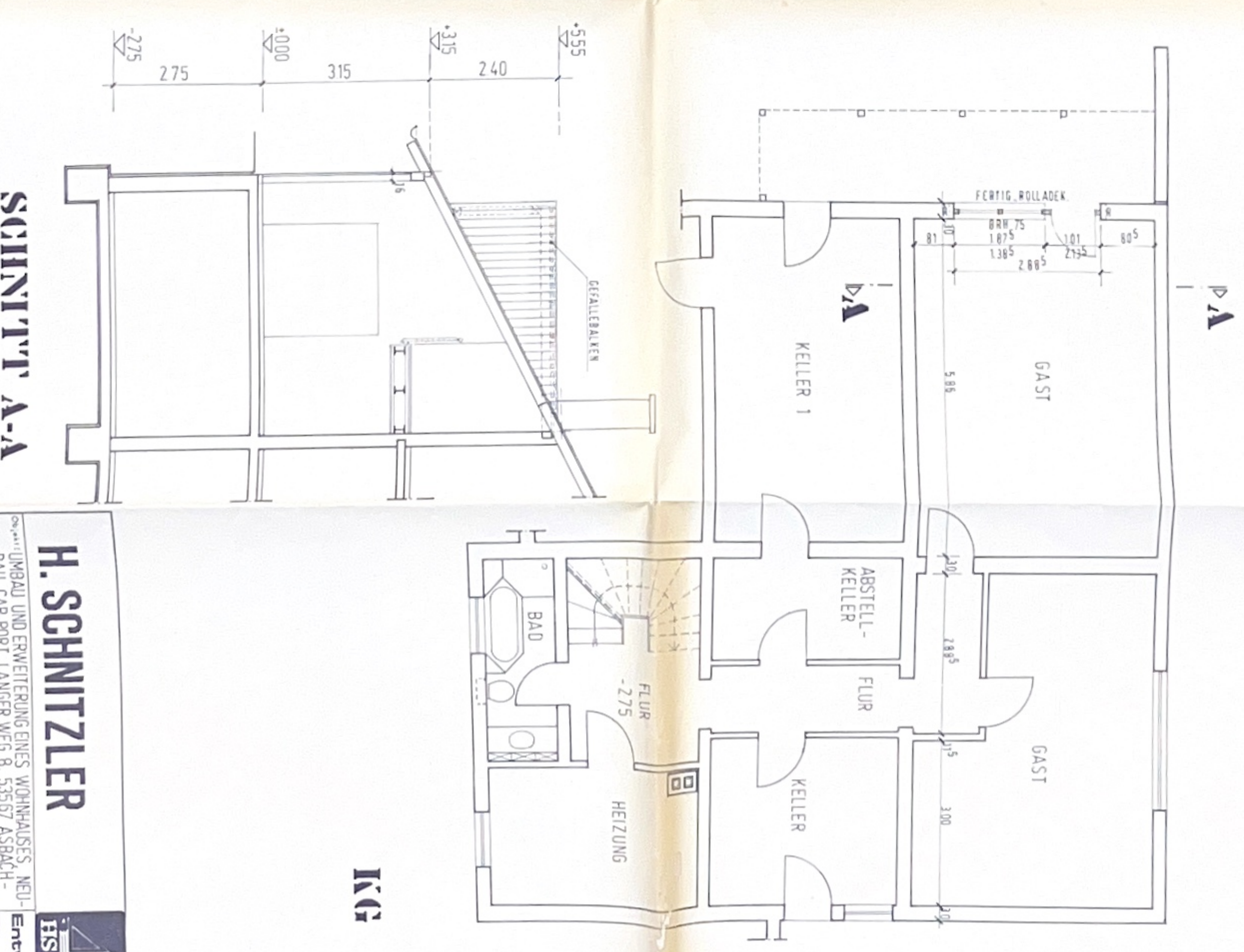

KG

SCHNITT P A-A

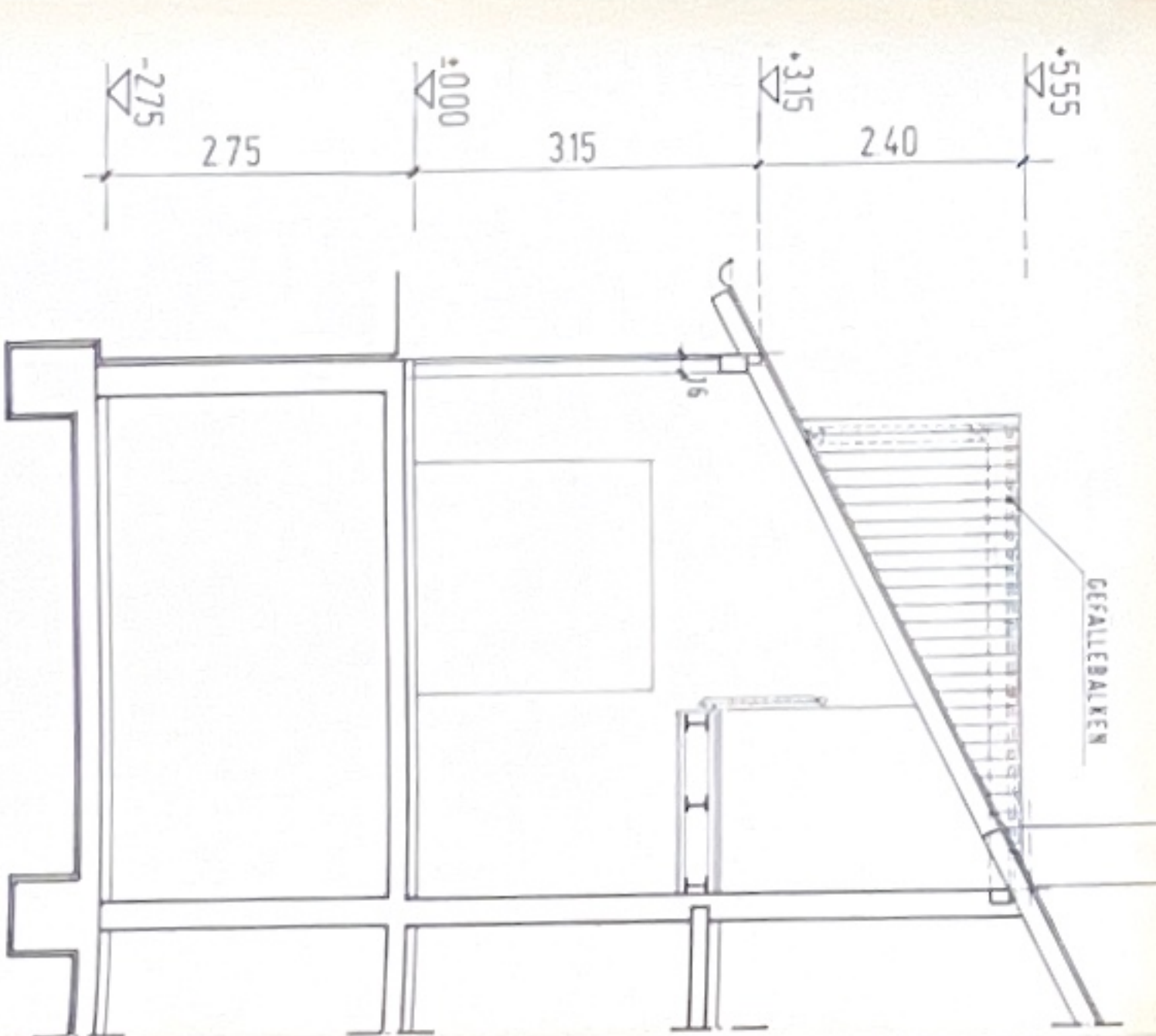

H. SCHNITZLER



PLANUNG UND ERWEITERUNG EINES WOHNHAUSES, NEU-BAU CAR-PORT, LANGER WEG 8, 53567 ASBACH-ALTENHOVEN

Architekt: **H. SCHNITZLER**
 Dipl. Ing. H. Schnitzler
 EHEL FRANZ MÜHLBAUER
 ALTENHOVEN

Projekt: **WOHNHAUS + CAR-PORT**
 Datum: 05.01.1996

Architekt Nr. 37
 50718 FREYER
 Tel. 02224/516449

Fertig Rollade l.

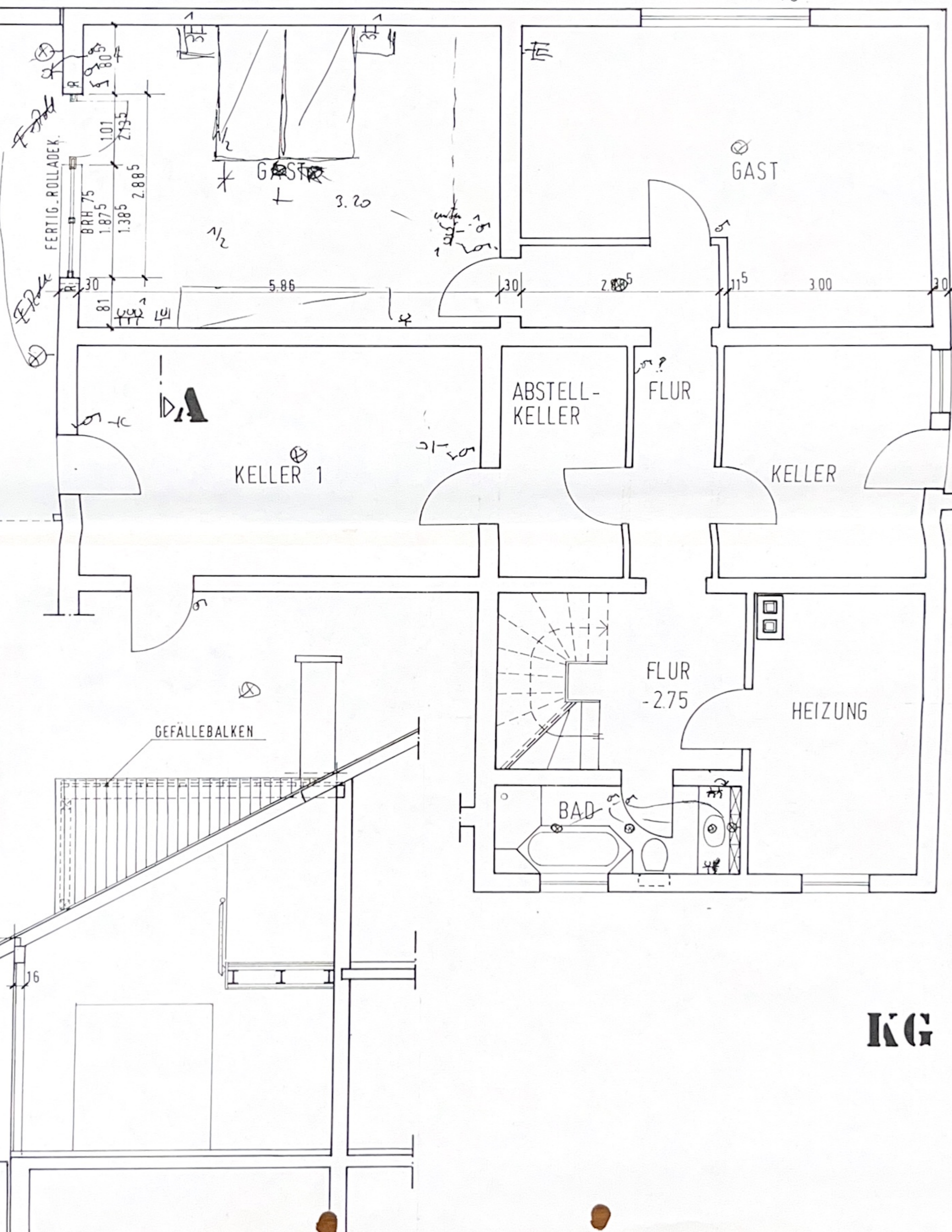
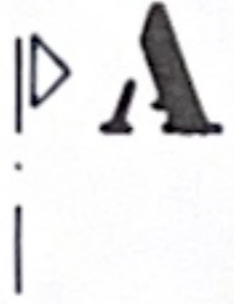

KG

TERRASSE

46 ~ 50 / 90
1.64
6

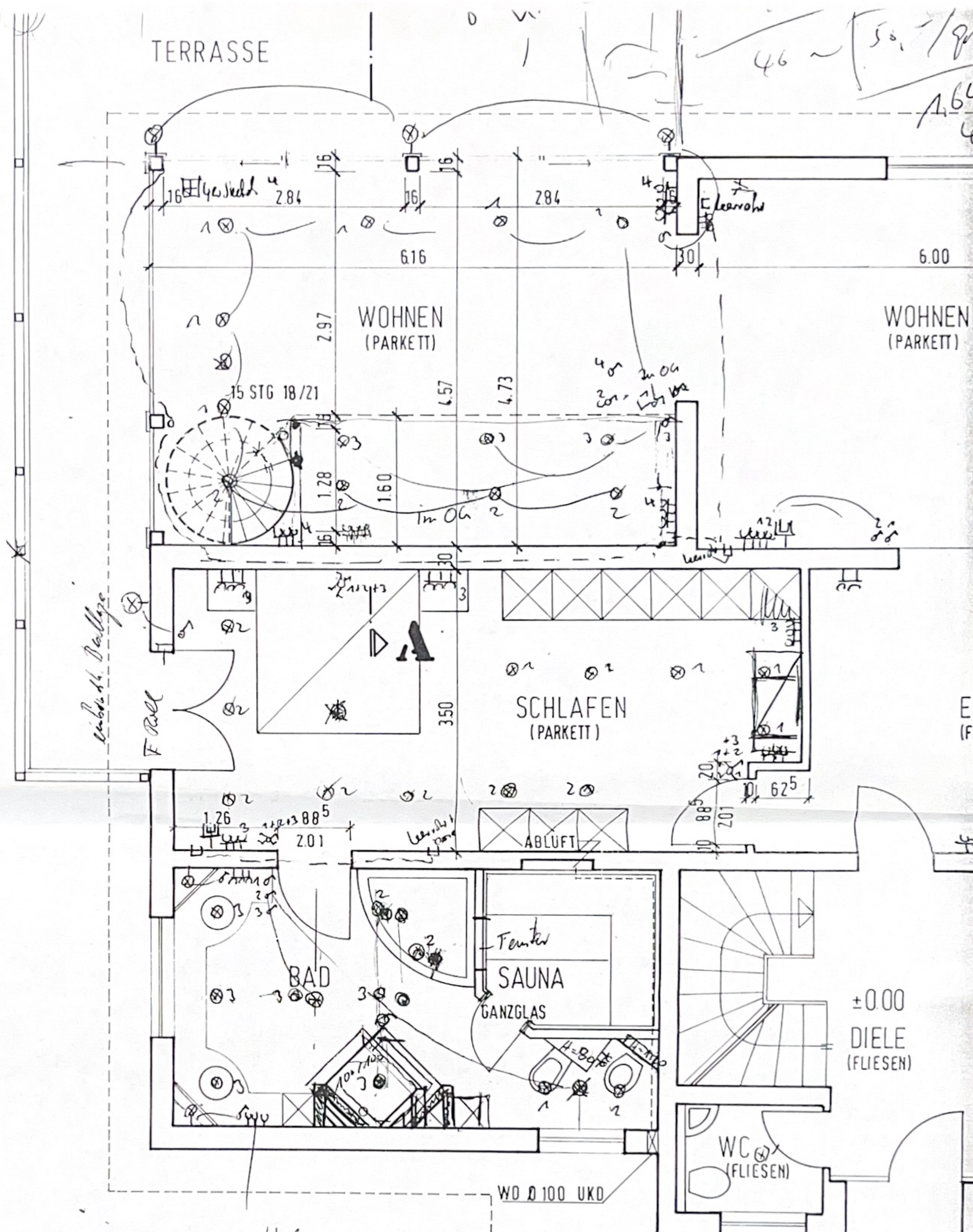

From for all
Rollade-kasten

How
desicher?

8 Halogene
in abgehängter Decke

15 gr

EG

Leitz für Station
Polevent

CAR-PORT

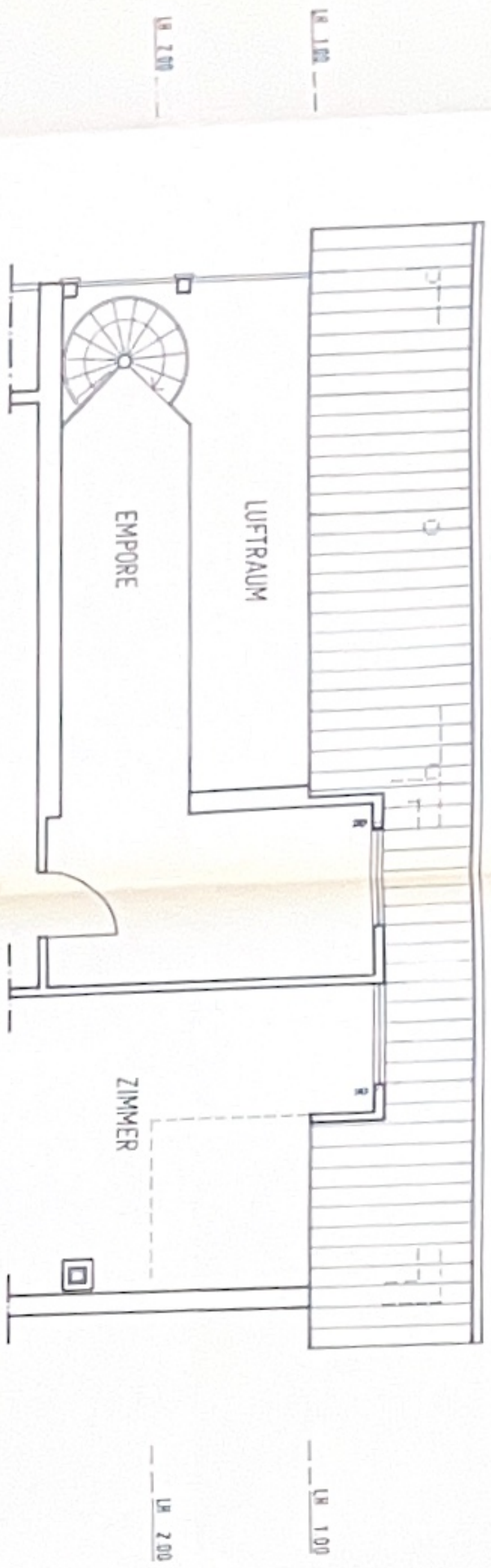

SÜD-WEST-ANSICHT

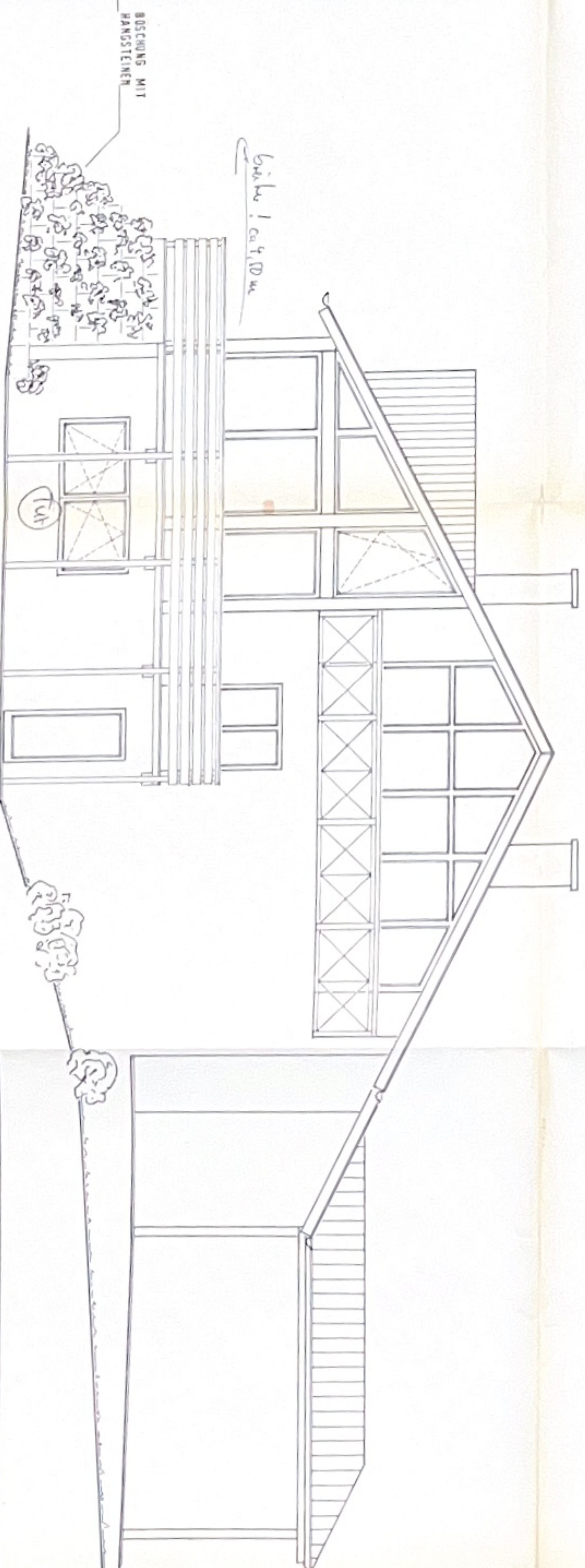

SÜD-OST-ANSICHT

H. SCHNITZLER



OPFERUNG UND ERWETERUNG EINES WOHNAUSES, NEU-
BAU CAR-PORT, LANGER WEG 8, 53567 ASBACH -
EHEL. FRANZ MOHLBAUER
ALLENHOVEN

GRUNDRISS OG, ANSICHTEN
WOHNHAUS U CAR-PORT

1:50 2:05.01.1996

Dipl. Ing. H. Schnitzler
Entwurf
Planung
Bauleit.

ANFANGS 37
50728 FRECHEN
Tel. 02234/4444

DACHGESCHOSS

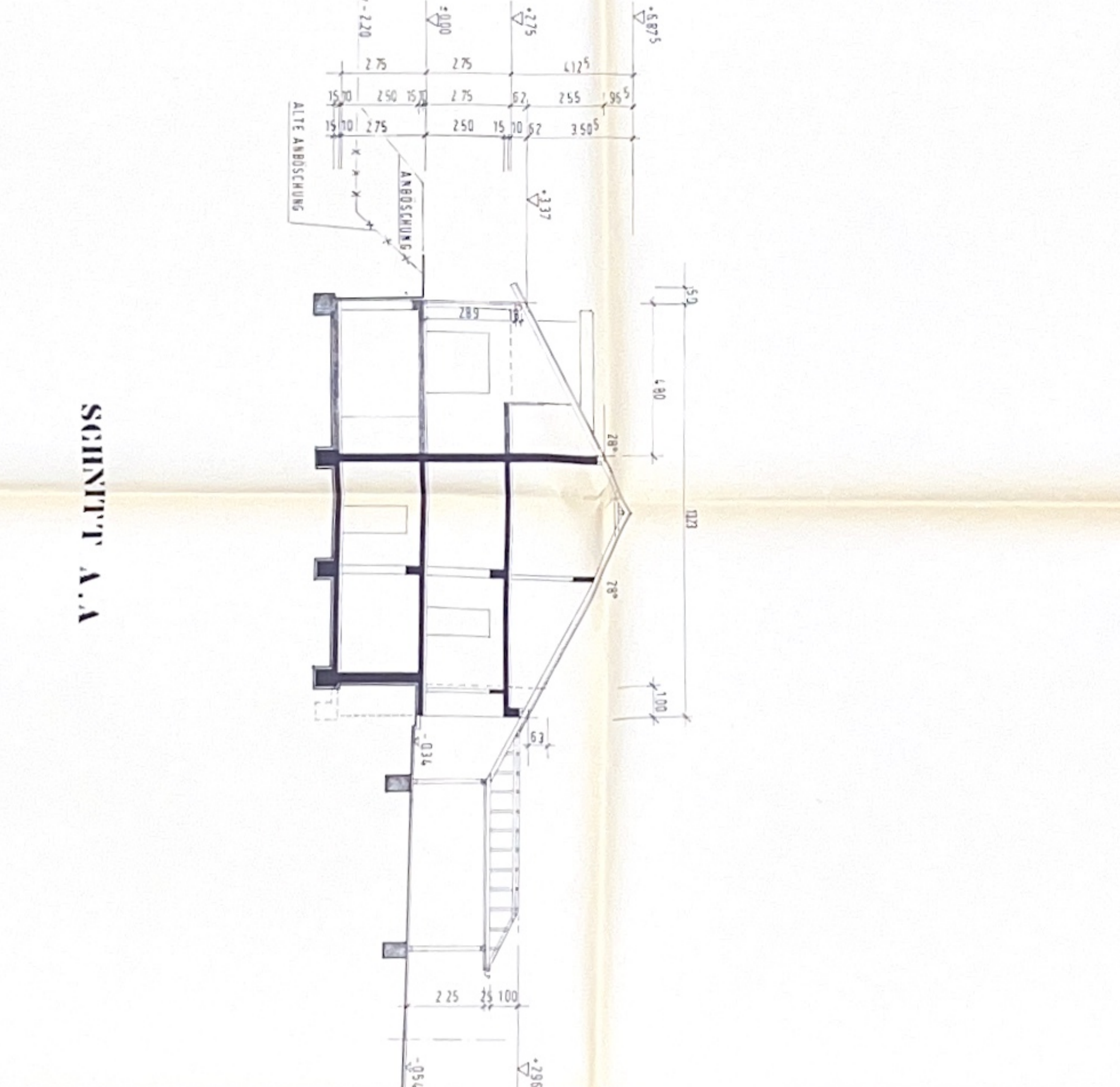
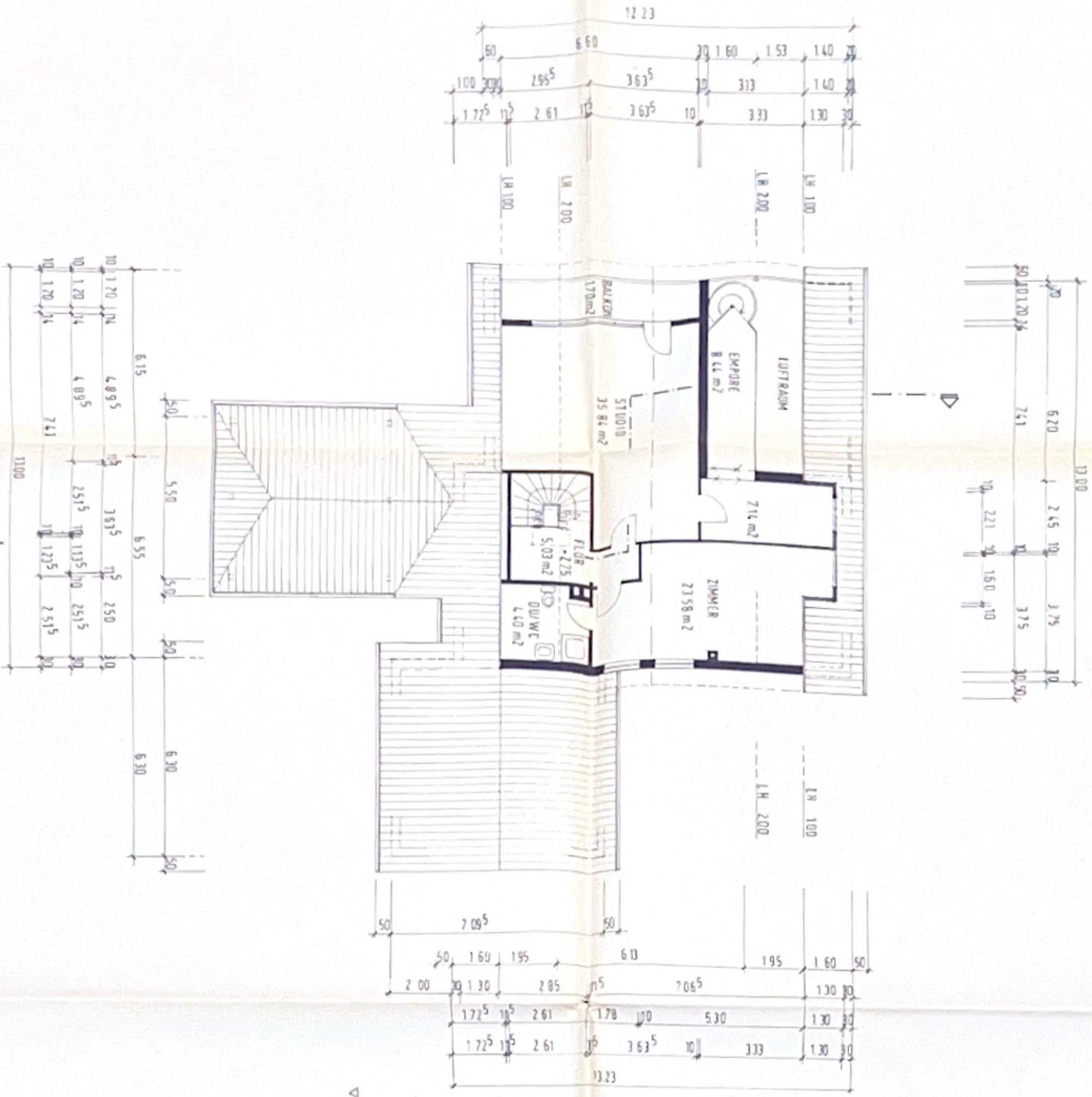

SCHNITT A-A

H. SCHNITZLER



Entwurf
 NEUBAU CARPORT, 53567 ALTEHÖFEN /
 GEMEINDE ASPACH,
 EHEL PRANZ MÜHLBAUER
 LANGER WEG 8
Planung
 Bauleit.

Architekt
 Dipl. Ing. H. Schnitzler

ANSTELLE: 2
 5078 FREIER
 1410334/1414

BESTAND
 ABERICK
 NEU

Projekt:	WOHNHAUS U CARPORT
Blatt:	2
Blattzahl:	2
Blattgröße:	210 x 95