







<b>Bauvorhaben:</b> Neubau einer Doppelhaushälfte Auf Leim 9/2 79730 Murg, Flst. 2136/1	<b>Datum:</b> 20.12.2021
<b>Bauherr:</b> Duttlinger GmbH Steinmatt 14 79725 Laufenburg	
<b>Planverfasser:</b> Jürgen Duttlinger staatlich geprüfter Bautechniker Steinmatt 14 79725 Laufenburg	
	<b>Plan:</b> Ansicht Norden
	<b>Massstab:</b> 1:100

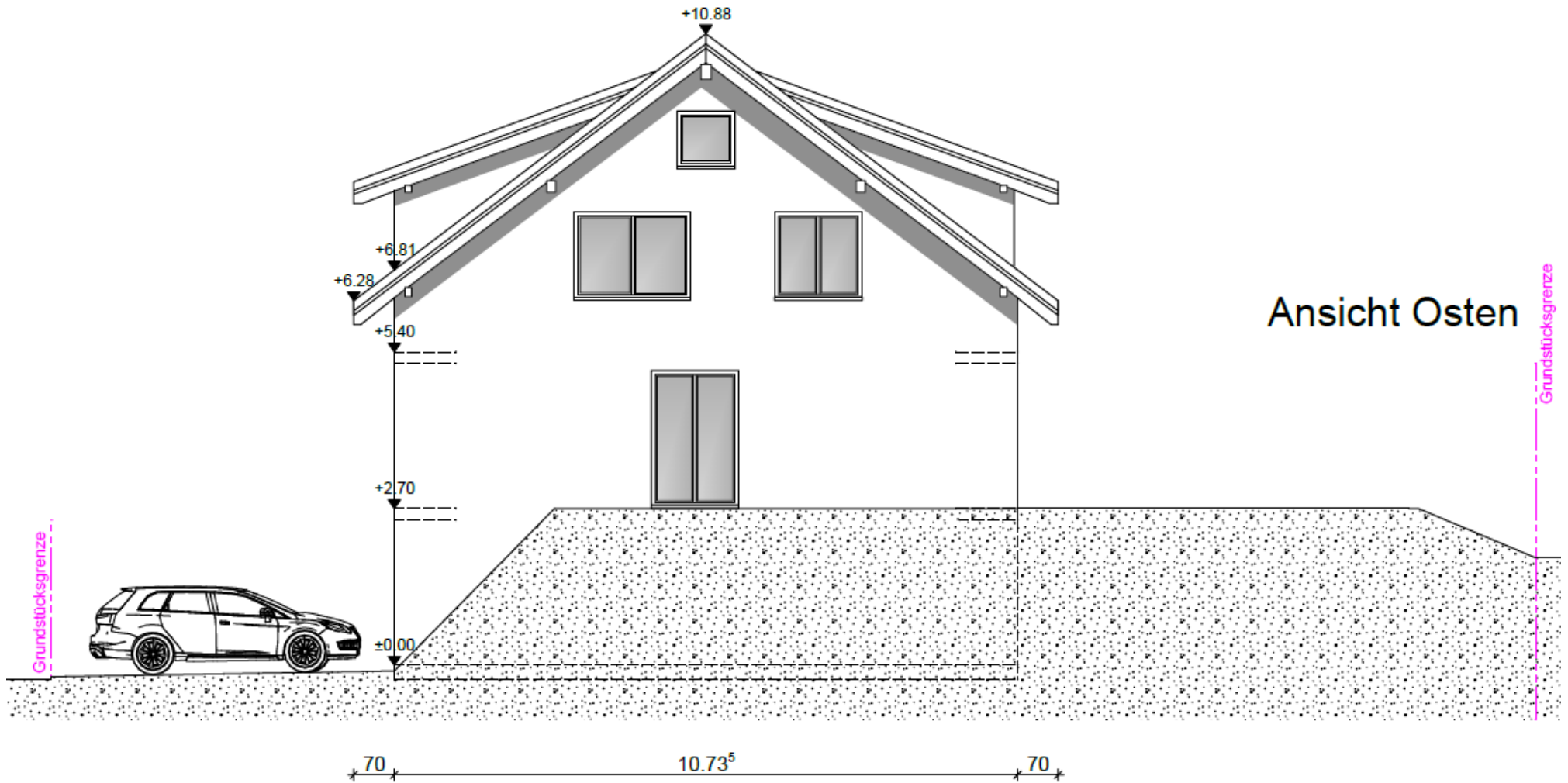

<b>Bauvorhaben:</b> Neubau einer Doppelhaushälfte Auf Leim 9/2 79730 Murg , Flst. 2136/1	<b>Datum:</b> 20.12.2021
<b>Bauherr:</b> Duttlinger GmbH Steinmatt 14 79725 Laufenburg	
<b>Planverfasser:</b> Jürgen Duttlinger staatlich geprüfter Bautechniker Steinmatt 14 79725 Laufenburg	
	<b>Plan:</b> Ansicht Süden
	<b>Massstab:</b> 1:100



<b>Bauvorhaben:</b> Neubau einer Doppelhaushälfte Auf Leim 9/2 79730 Murg, Flst. 2136/1	<b>Datum:</b> 20.12.2021
<b>Bauherr:</b> Düttlinger GmbH Steinmatt 14 79725 Laufenburg	
<b>Planverfasser:</b> Jürgen Düttlinger staatlich geprüfter Bautechniker Steinmatt 14 79725 Laufenburg	<b>Plan:</b> Ansicht Osten
	<b>Massstab:</b> 1:100

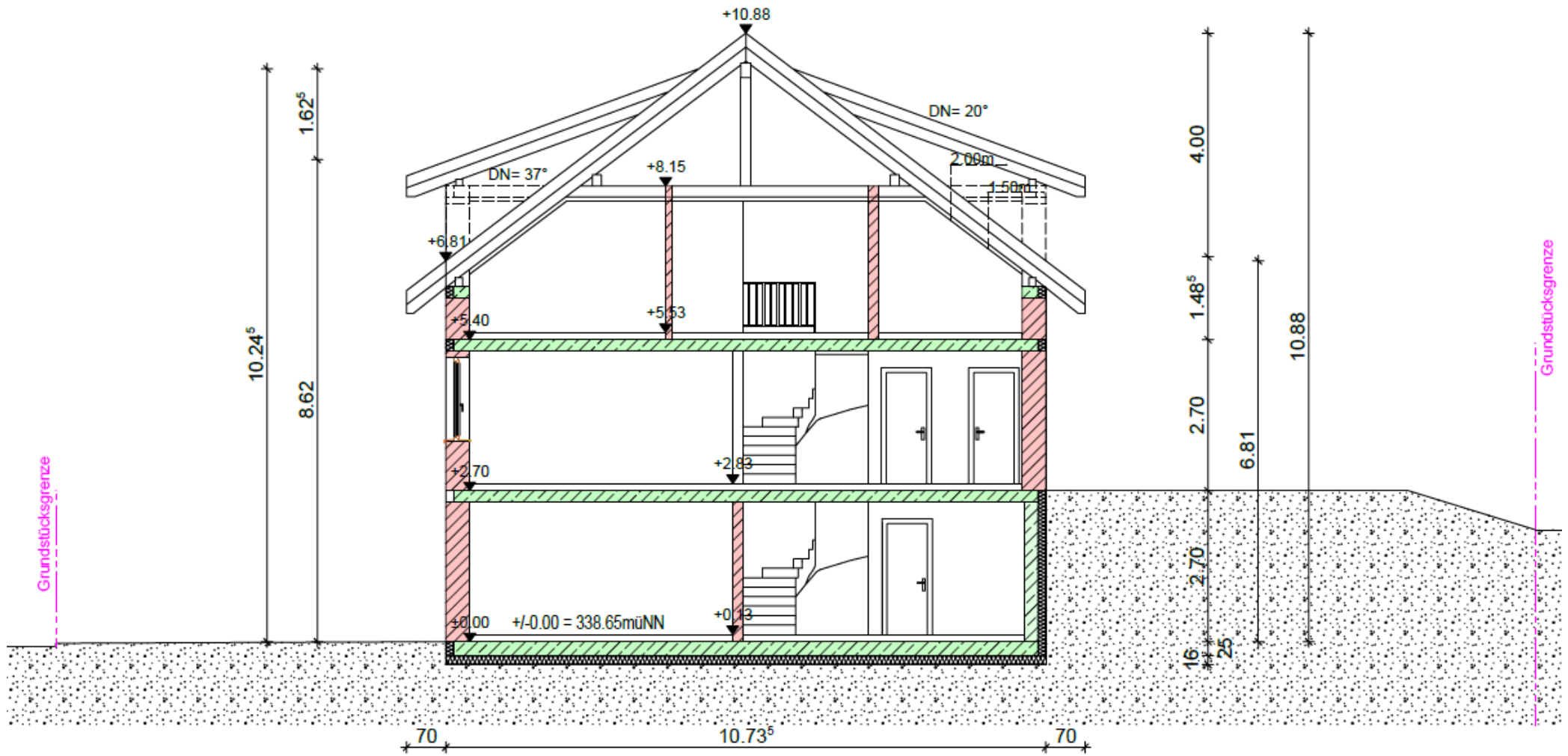

Schnitt B-B

<b>Bauvorhaben:</b> Neubau einer Doppelhaushälfte Auf Leim 9/2 79730 Murg, Flst. 2136/1	<b>Datum:</b> 20.12.2021
<b>Bauherr:</b> Duttlinger GmbH Steinmatt 14 79725 Laufenburg	
<b>Planverfasser:</b> Jürgen Duttlinger staatlich geprüfter Bautechniker Steinmatt 14 79725 Laufenburg	
	<b>Plan:</b> Schnitt B-B
	<b>Massstab:</b> 1:100