

2. Obergeschoss

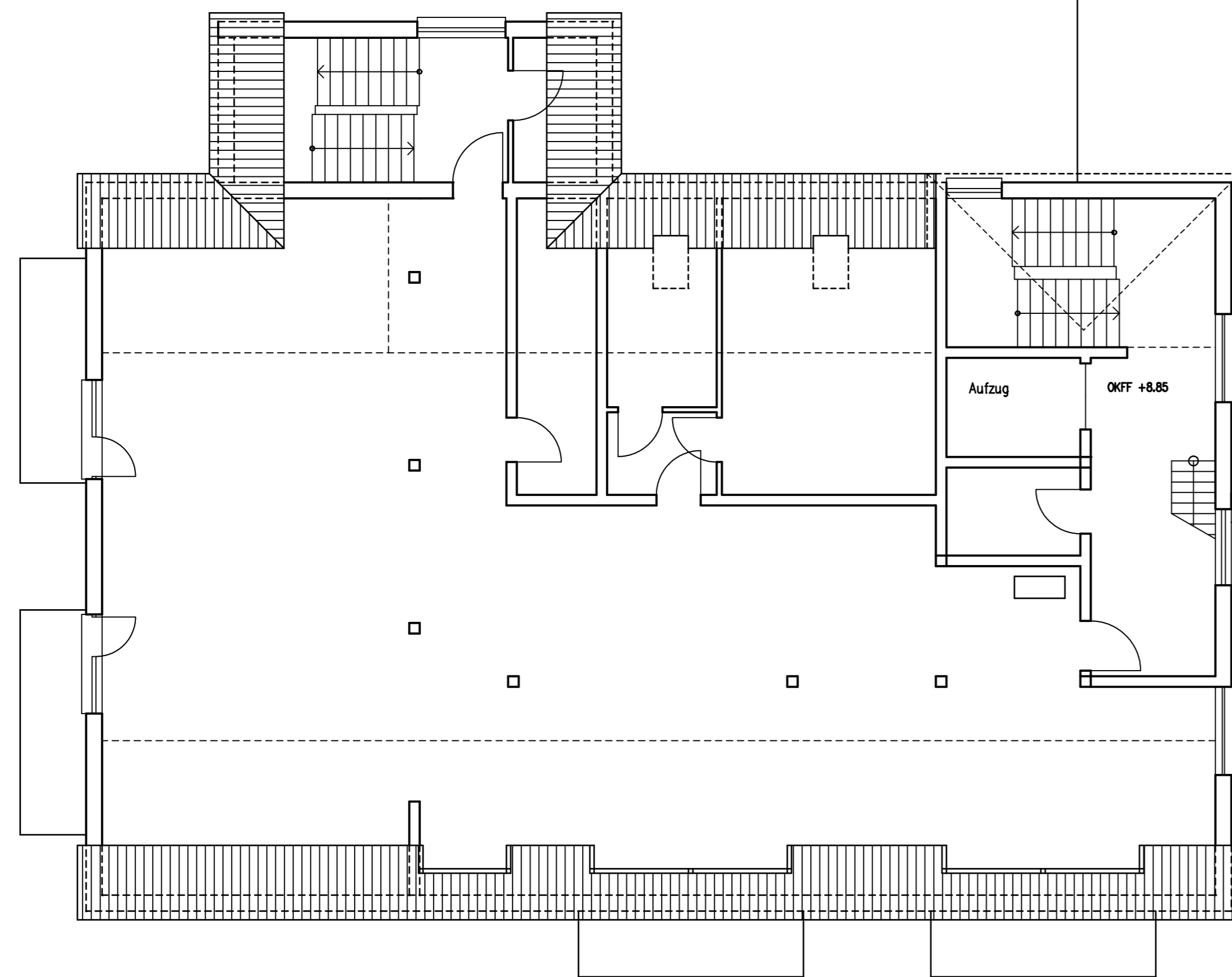

Ingenieurbüro Gebhardt
Franz-Hegemann-Str. 9
59581 Warstein

Dipl.-Ing. H. Gebhardt
Tel.: 02902/2714
Fax.: 02902/59107

Projekt: **Klinik am Stein**
Wattmecke 7
59939 Olsberg

Bauherr: **Kneipp-Kurgesellschaft mbH & Co. KG**
Olsberg-Bigge
59939 Olsberg

Maßstab:
1:100

gez.: Meschede

Planinhalt: **2. Obergeschoss**

Datum: 19.02.2014

Projekt-Nr.:
0750-15

Index	Datum	Änderung	Name

Plan-Nr.:
5