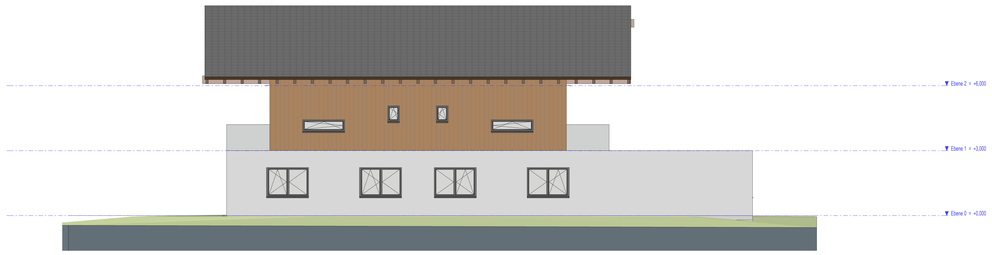

Ansicht von Norden
M1:100

Ansicht von Osten
M1:100

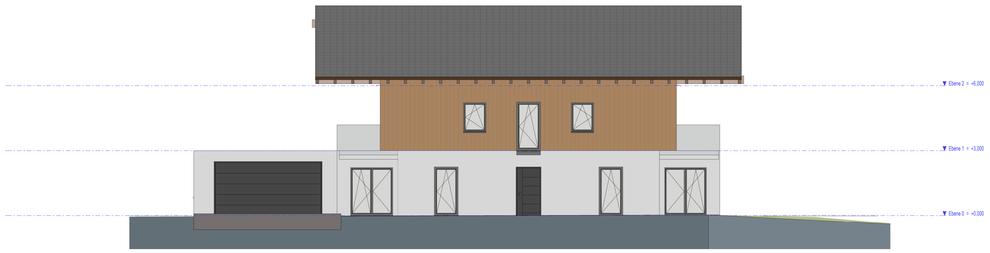

Ansicht von Süden
M1:100

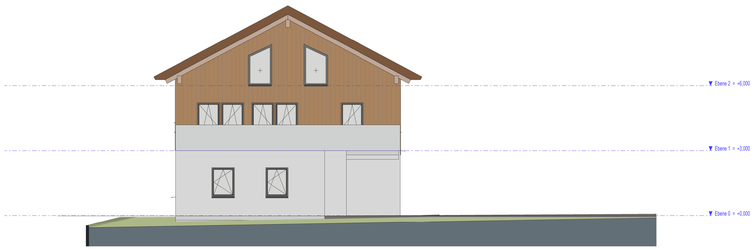

Ansicht von Westen
M1:100

Lageplan
M1:1000

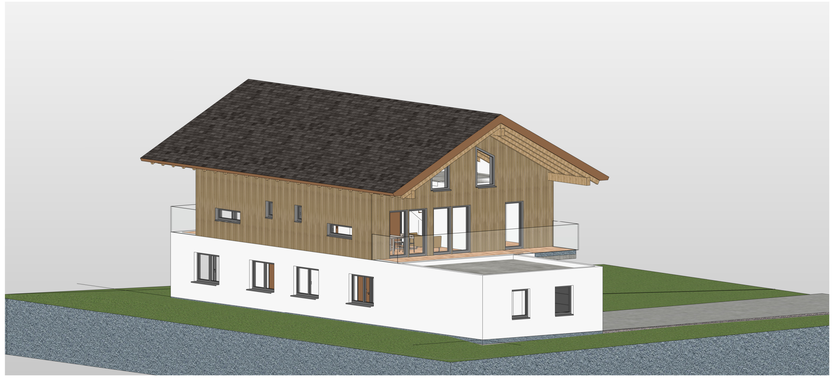

Perspektive von Norden
M1:100

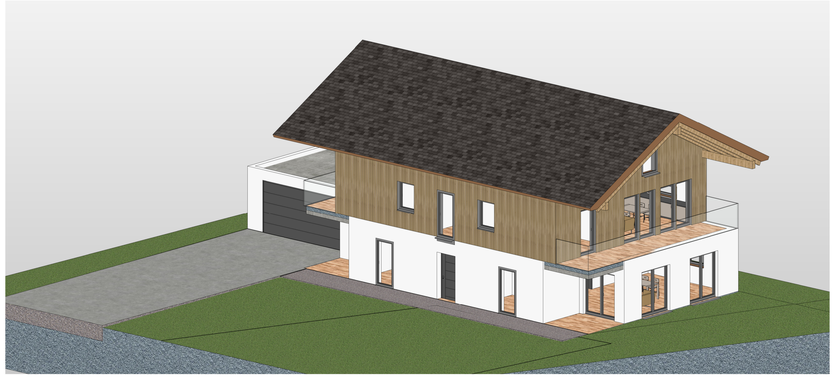

Perspektive von Süden
M1:100

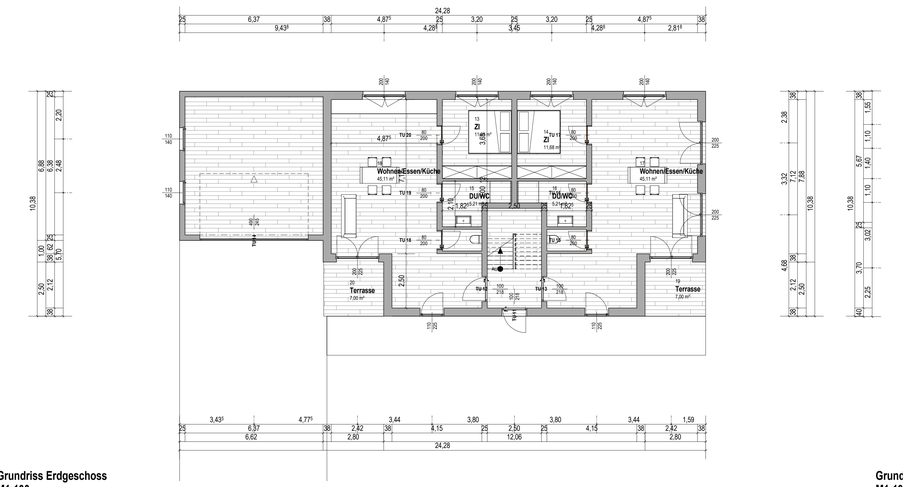

Grundriss Erdgeschoss
M1:100

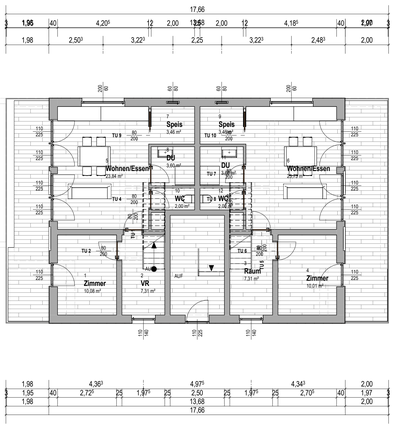

Grundriss Obergeschoss
M1:100

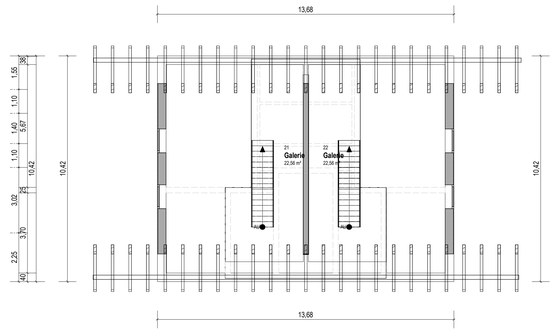

Grundriss Galeriebereich
M1:100

ENTWURFSPLAN

PROJEKT — **Errichtung eines Mehrfamilienwohnhauses**
Kärntnerisch Laßnitz

EINLAGEZAHL:
KAT.-GEM.:
GRUNDSTÜCK:
PROJ.NR.: 2025067

BAUHERR — **Feige Stephan**

PLANINHALT — EntwurfsplanWie angezeigt

PLAN.NR.: 01 DATUM: 15.11.2025

PLANVERFASSER

BM Taferner Sven
Sonnleiten 2
A-8842 Teufenbach-Katsch
0664/5076167
office@bm-taferner.at

GEZEICHNET: TS

BAUBEHÖRDE

C:\Users\office\Desktop\Firma 2025\Stephan Feige - Laßnitz\2025067-01.rvt

DER AUSFÜHRENDE IST VORPFLICHTET, ALLE BESTANDSMASSE UND PLANKOTEN VOR ARBEITSBEGINN ZU ÜBERPRÜFEN. DIESE ZEICHNUNG IST UNSER GEISTIGES EIGENTUM UND UNTERLIEGT DEM URHEBERRECHT. EINE VERVIELFÄLTIGUNG, ÜLERANGUNG AN KONKURRENZFIRMEN IST UNTERSAGT.