

Ost-Ansicht

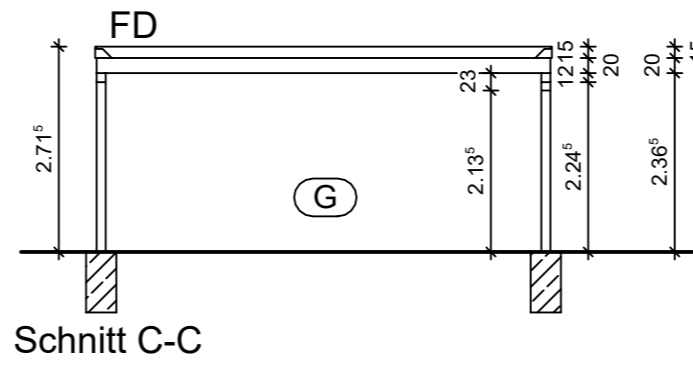

Schnitt C-C

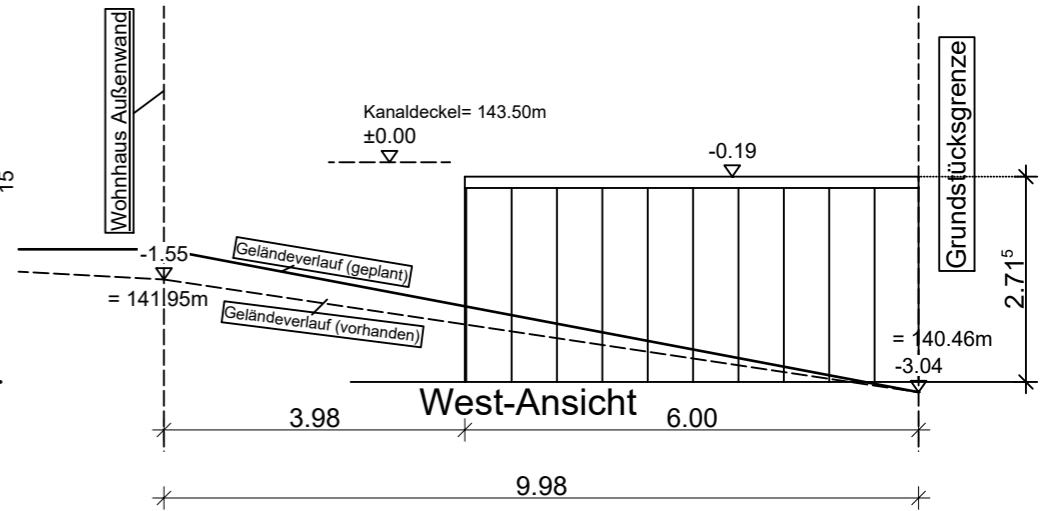

West-Ansicht

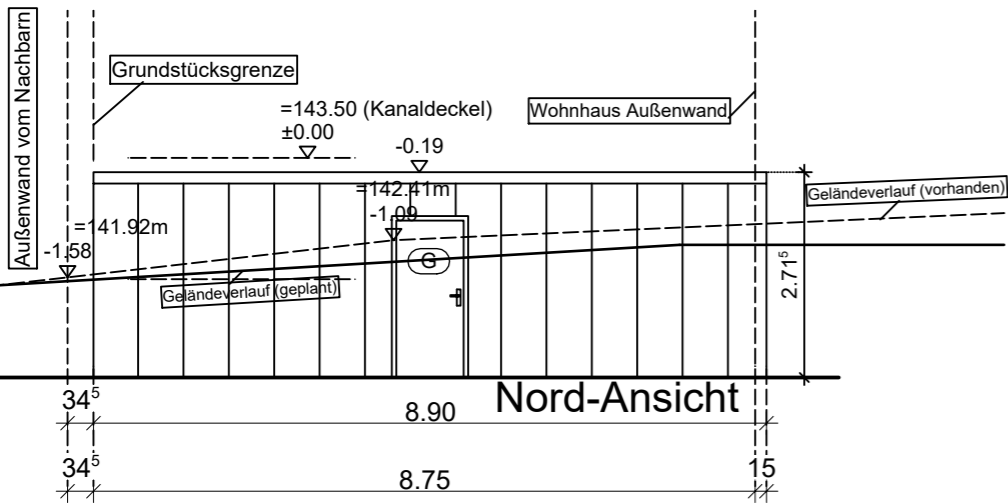

Nord-Ansicht

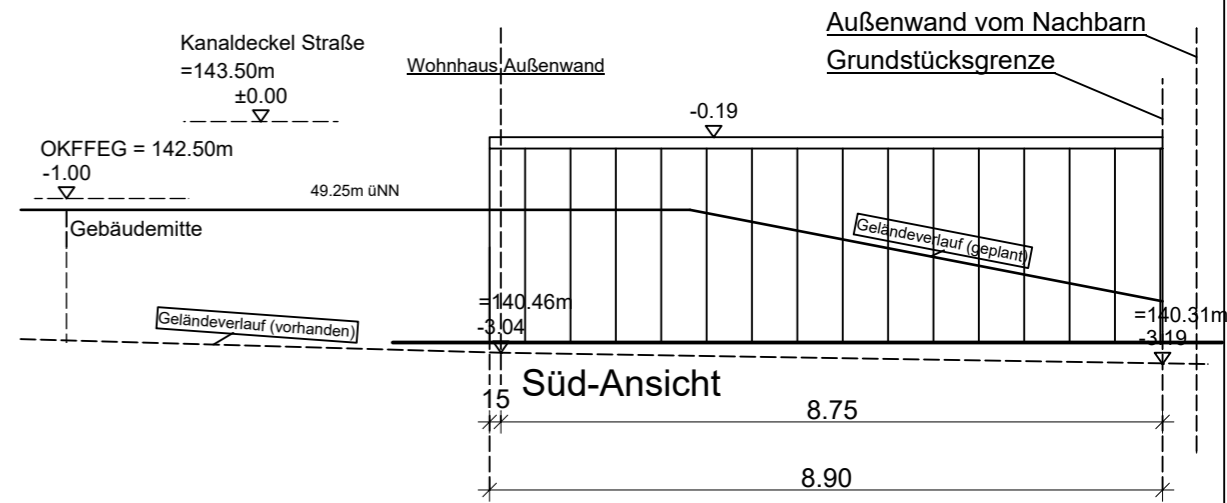

Süd-Ansicht

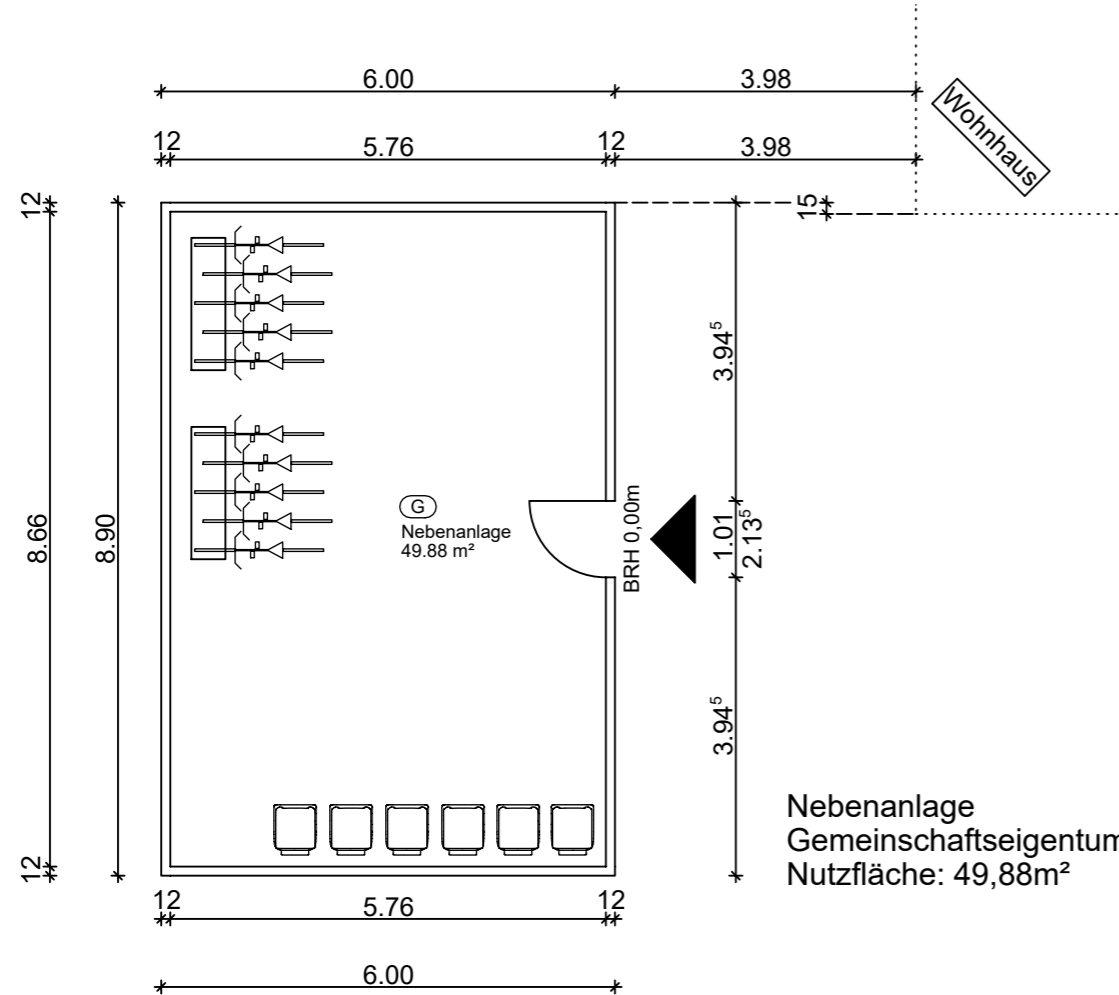

Nebenanlage
Gemeinschaftseigentum
Nutzfläche: 49,88m²

	KALOBÄU GmbH Lindernerstraße 10 49624 Lönningen Tel.: (05432) 9411-0 Fax: (05432) 9411-11	Architekt: Michael Rohen in Fa. KALOBÄU GmbH
	Projekt: Errichtung eines Mehrfamilienhauses mit 6 Wohneinheiten in Hilter a.T.W., Hauptstraße 12	Projekt-Nr:
Bauherr: KALOBÄU GmbH Linderner Straße 10 49624 Lönningen	Gezeichnet: Anton Spack	
Blatt: Nebenanlage	Datum: 09.11.2023	
Das Urheberrecht dieser Zeichnung gehört uns. Laut Gesetz ist Vervielfältigung oder Übermittlung an Dritte unzulässig und strafbar!	Maßstab: 1:100	
Bauherr:	Architekt:	Geändert:
H/B = 297 / 420 (0.12m²)		