

Grundriss Erdgeschoss M 1 : 100

Grundriss Dachgeschoss M 1 : 100

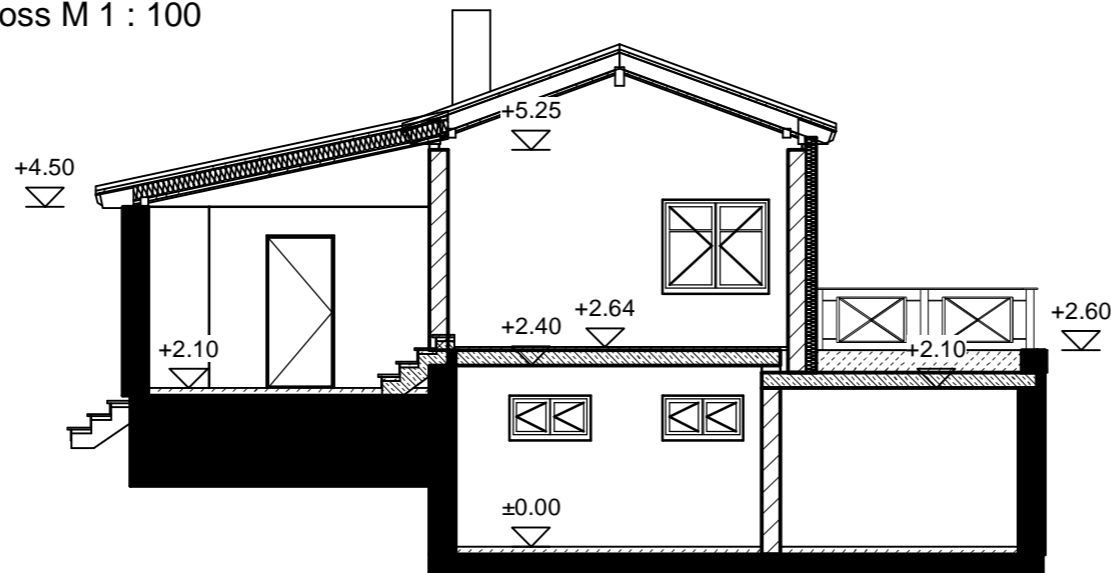

Schnitt 2 - 2 M 1 : 100

Auswertung nach II. BV (10/90)

Hinterhaus

Erdgeschoss

Wohnung 1

Raum	II. BV Formel	Fläche
Bad	3.712*2.310 - 3%	8.32
Flur	1.385*(3.091+3.083)/2 + 0.968*(3.718+3.712)/2 + 2.291*0.547 + 0.932*0.629 + 0.432*(0.800+0.798)/2 + 0.885*0.010 - 3%	9.76
Schlafen	3.720*2.820 - 3%	10.18
Summe	Wohnung 1	28.26

Mittelhaus

Erdgeschoss

Wohnung 1

Raum	II. BV Formel	Fläche
Küche/Wohnen	4.320*4.060 + 3.160*2.810 + 1.560*0.900 + 2.795*0.240 - 3%	27.64
Summe	Wohnung 1	27.64

Dachgeschoss

Wohnung 1

Raum	II. BV Formel	Fläche
Raum 13	4.500*3.347 + 4.409*1.093 + 1.900*0.980 + 0.093*0.091 - 3%	21.10
Summe	Wohnung 1	21.10

Vorderhaus

1. Obergeschoss

Wohnung 1

Raum	II. BV Formel	Fläche
Balkon	0.50*(6.140*3.060 - 3%)	9.11
Summe	Wohnung 1	9.11

Zusammenfassung

Wohneinheit	Fläche [m²]
Gesamtsumme	86.11

IAK BÖHME Bauingenieurbüro
 Elbstraße 2b 01156 Dresden
 ☎ 0351/45413810 ☎ 0351/45413819

Bauvorhaben: **Bestand Haus Beck**
 Rietschkegrund 99
 01445 Radebeul
 Flur/Flurstück:
 Gemarkung:

Bauvorhaben: **Genehmigungsplanung**

Geschoß/Bauteil:
Erdgeschoss, Obergeschoss, Schnitt 2-2, II BV

Bauherr: **Katrin Beck**
 Rietschkegrund 99
 01445 Radebeul

Datum: 15.08.2019	Maßstab: 1 : 100	Plan-Nr.: G101
Änderungsdatum: 15.08.2019		

Bearbeiter: Annett Pirl	Entwurfsverfasser: Torsten Böhme
--------------------------------	---

Unterschriften:

Bauherr

Bearbeiter

Entwurfsverfasser