

Haus 2

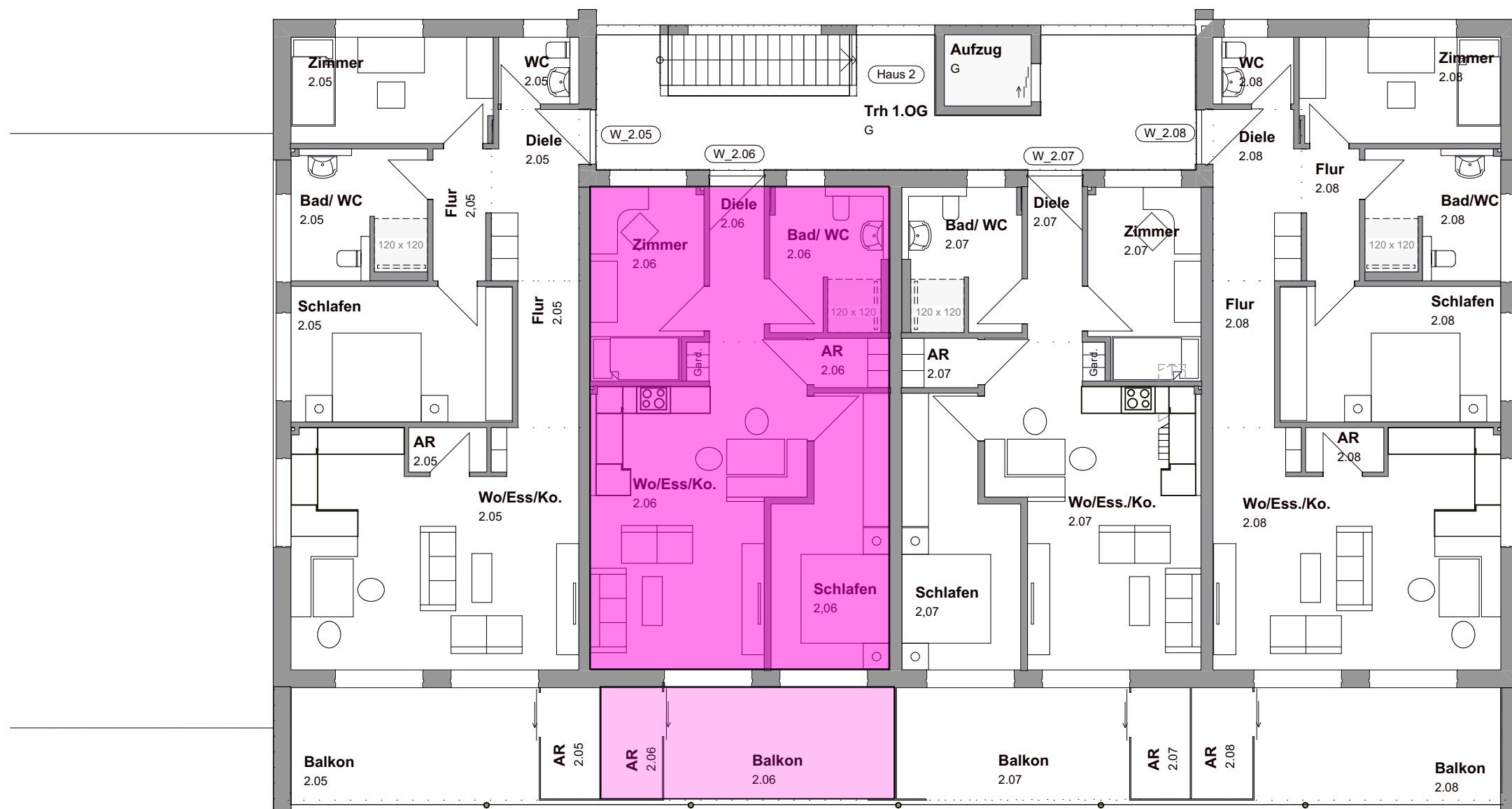

W_2.05
WFL ca. 98m²
(Balkon 1/2)

W_2.06
WFL ca. 76m²
(Balkon 1/2)

W_2.07
WFL ca. 76m²
(Balkon 1/2)

W_2.08
WFL ca. 98m²
(Balkon 1/2)



Bauherr
Kling Wohnbau GmbH & Co.
KG
Talstraße 5
89518 Heidenheim an der
Brenz



Planfertiger
KRÄMER Architekturbüro
Joachim Krämer Dipl.- Ing. (FH)
Architekt
Gallusweg 4
8/567 Sontheim/ Brenz

Bauvorhaben:
Neubau Wohnanlage Alpenblick
2 Mehrfamilienhäuser mit Tiefgarage

Baugrundstück
Sachsenhauser Straße
Flurstück Nr. 920/ 7
89537 Giengen- Hohenmemmingen

Planstand : Abgeschlossenheit/ Teilung

Maßstab : ohne Maßstab

Datum : 10.12.2023

Planinhalt : 1.OG Haus 2_W2.06

