

- ANSICHT

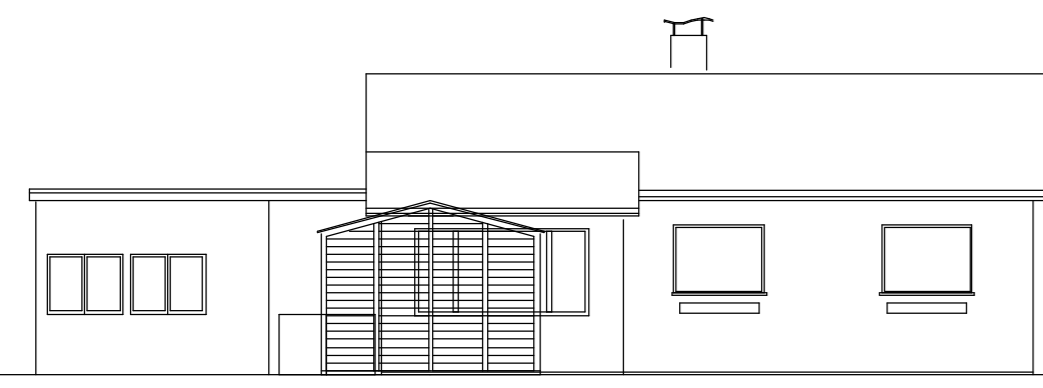

N - ANSICHT

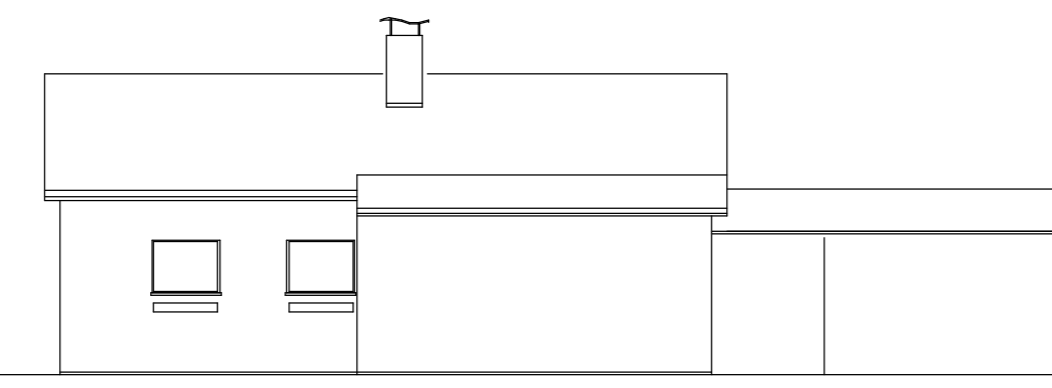

W - ANSICHT

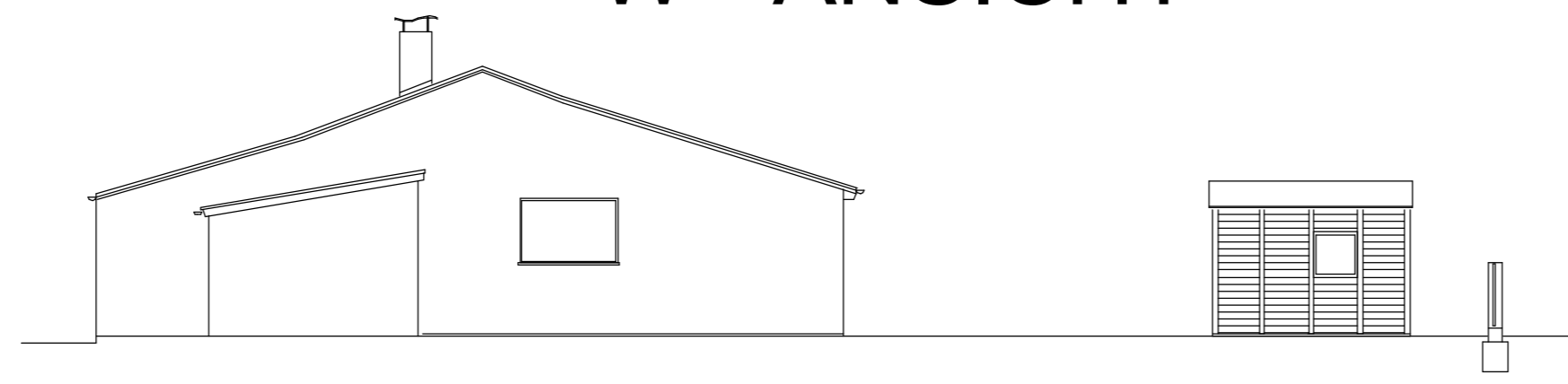

O - ANSICHT

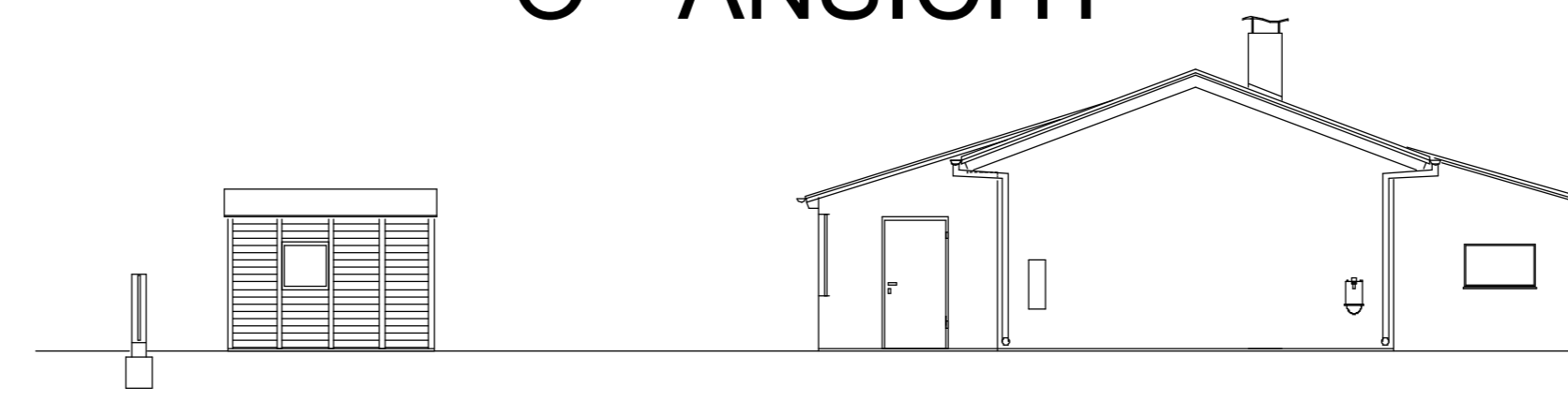

LAGEPLAN

M 1 : 500

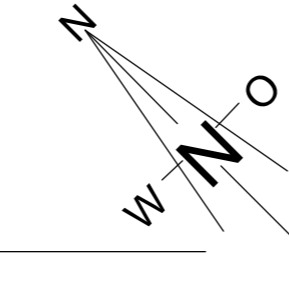
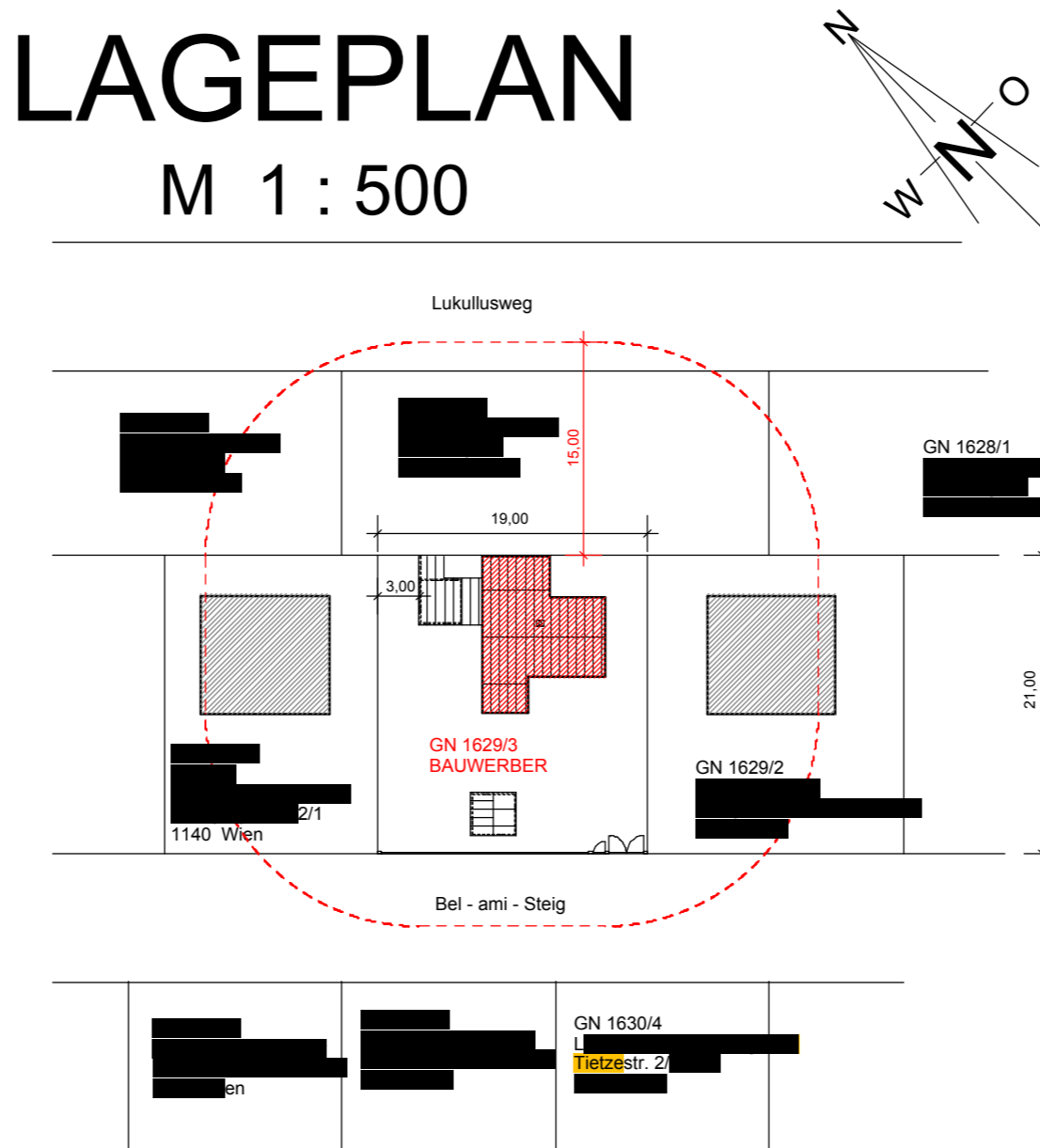

ZUSTIMMUNGSKLÄRUNG:
Die Eigentümer jener Grundstücke, die weniger als 15,00 m von den Fronten des Baus entfernt sind, erklären sich mit dem folgenden Bauvorhaben einverstanden:

Name	Adresse / GST.NR.	Datum	Unterschrift
[REDACTED]	[REDACTED]	[REDACTED]	[REDACTED]
[REDACTED]	[REDACTED]	[REDACTED]	[REDACTED]
[REDACTED]	[REDACTED]	[REDACTED]	[REDACTED]

WOHNHAUS :
NUTZFLÄCHE 58.46 m²
VERBAUTE FLÄCHE 67.23 m²
UMBAUTER RAUM 175.38 m²

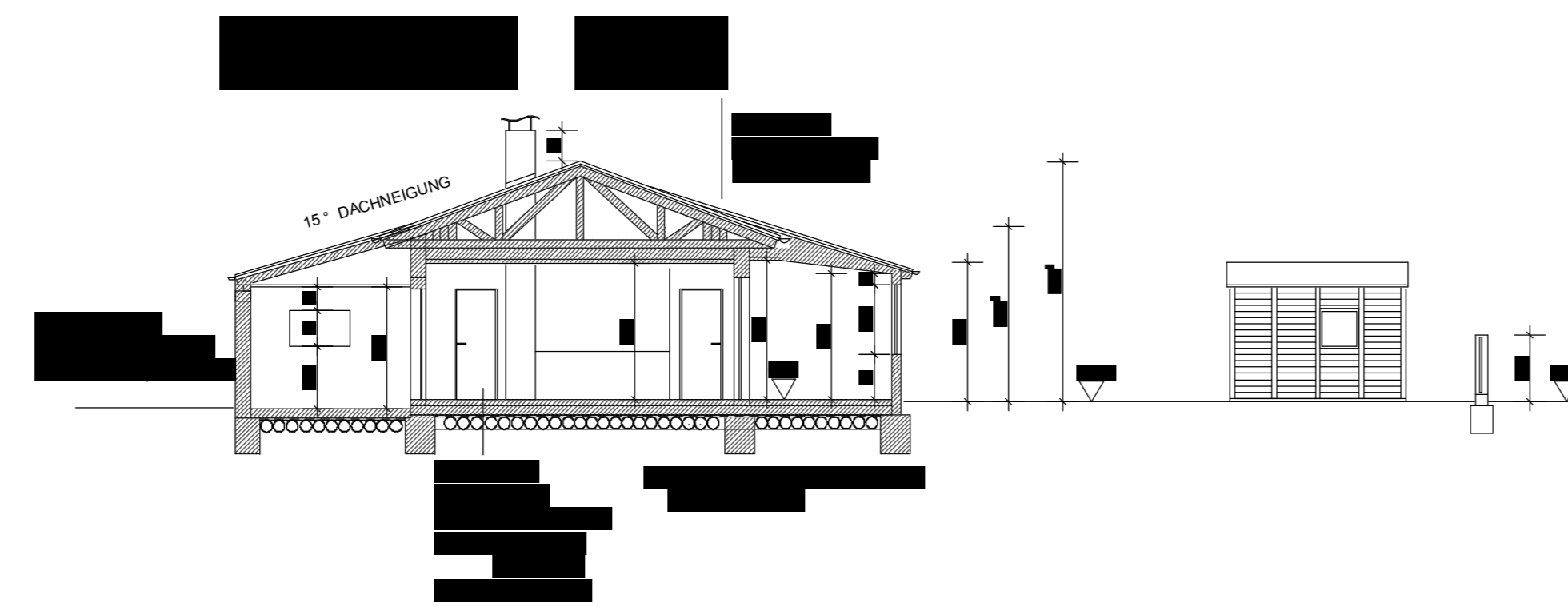

LEGENDE

- Stahlbeton
- Isolierung
- Ziegelmauerwerk
- Holz
- Altbestand
- Abbruch

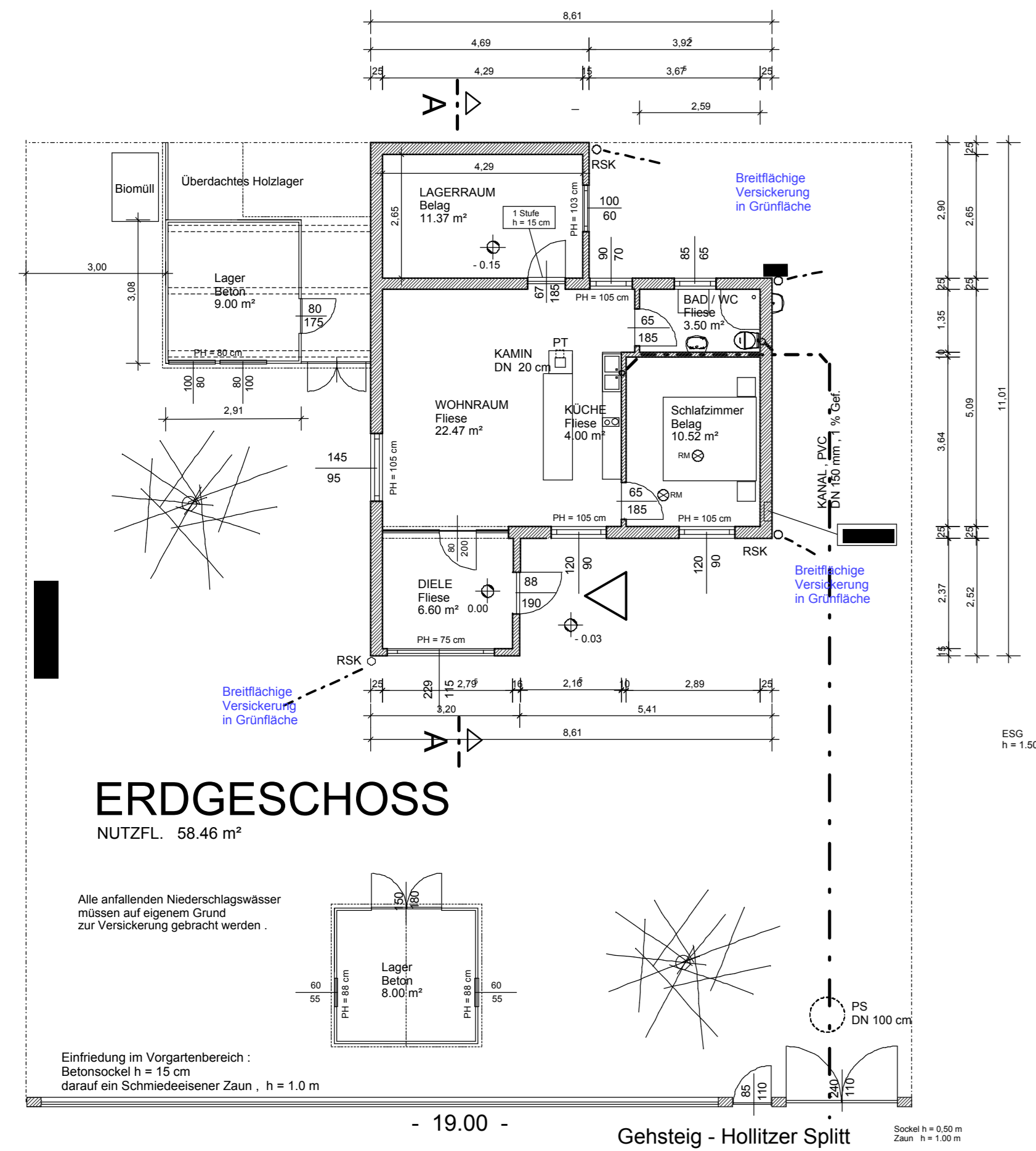

BESTANDSPLAN

M 1 : 100

Über den Bestand am Haus der
in 7161 St. Andra am Zicksee,
auf dem GN. 1629/3
whft.

GRUNDRISS, ANSICHTEN, SCHNITT M 1:100, LAGEPLAN 1:500

BAUBEHÖRDE

BAUWERBER GRUNDEIGENTÜMER

Frau
7161 St. Andra am Zicksee,
GN. 1629/3
whft.

BAUAUSFÜHRER :

KETTNER - BAU GmbH
7132 Frauenkirchen
Franziskanerstraße 51
Tel. 02172 / 2129
Mobil. 0664 / 1016469

PLANVERFASSER

Der unterfertigte Planverfasser bestätigt, daß keine baupolizeilichen Interessen gem. § 5, 5.196, Baupolizeiordnung verletzt werden und die statischen Baugrubenverhältnisse eingehend wurden, sowie die Licht Bauverordnung in der geltenden Fassung mit ihrem geltenden ÖB - Richtlinien.

KETTNER - BAU GmbH
7132 Frauenkirchen
Franziskanerstraße 51
Baum. Ing. Thomas Kettner
Tel. 0664 / 1016469

Die U - Werte des Projektes entsprechen den geltenden U - Werten des bayerischen Baurechts (B 8 Baurecht)