

Geseh
 Prof.-Nr. 4
 Prof. Dr. H. M.
 Prof. Dr. H. M.
 gemäß Verordnung der
 die Fachrichtung
 Hannover, den 11.
 1906 Nr. 32

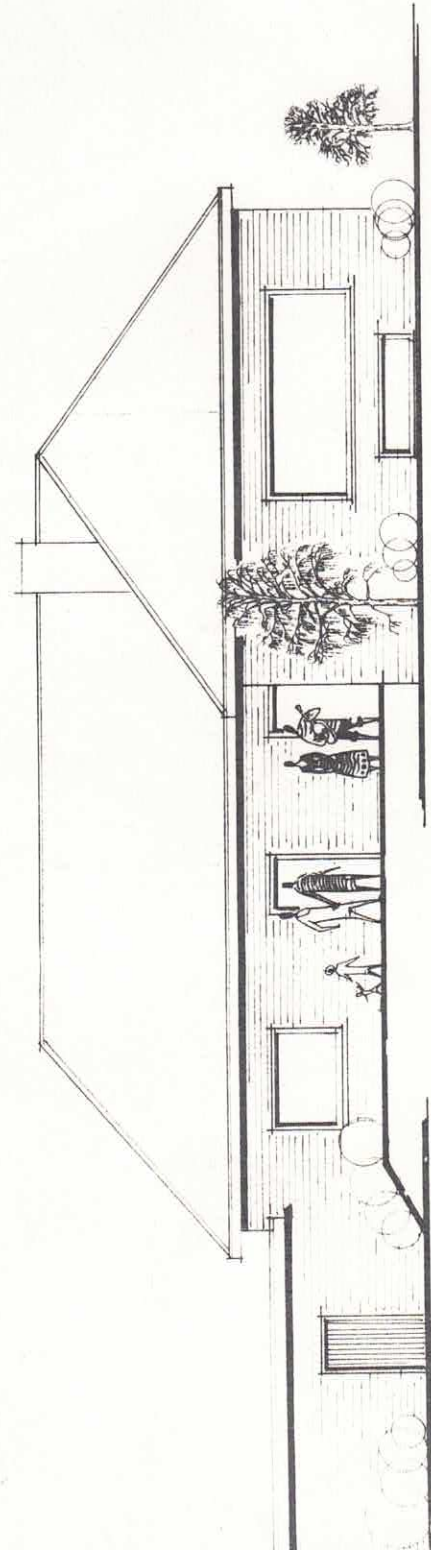

SÜDANSICHT

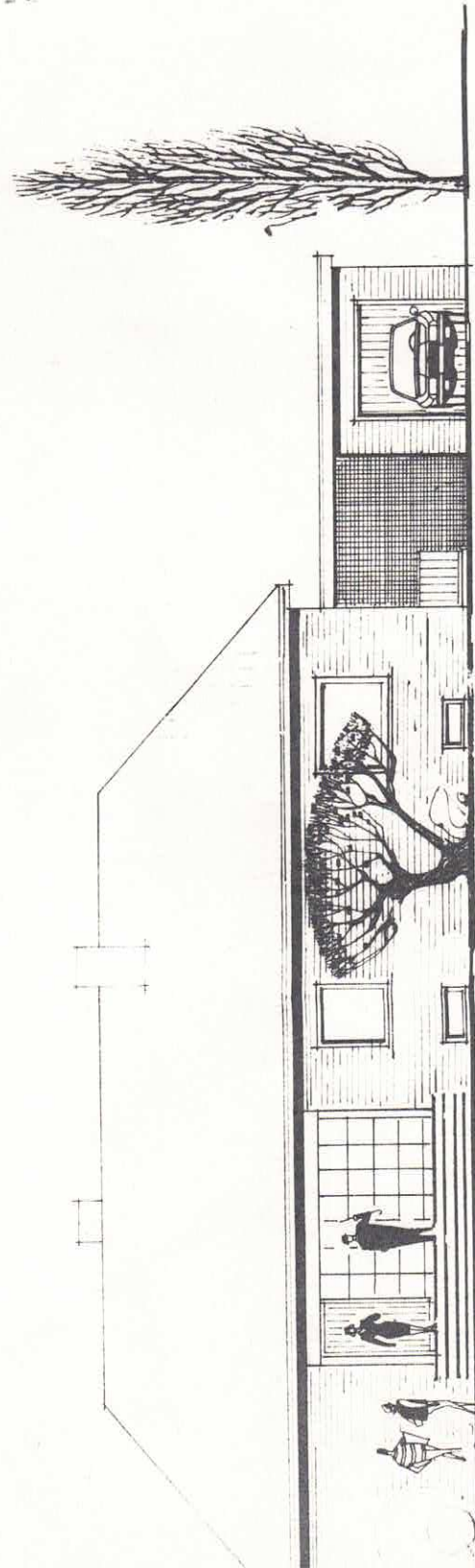

NORDANSICHT

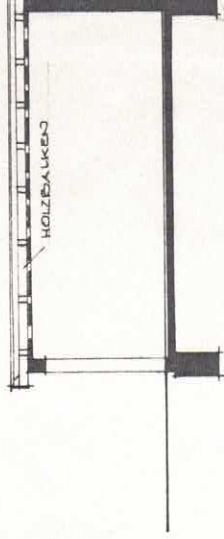

gemäß den Bedingungen, Auflagen
 und Plänen, 30.
 Nr. zur Baugenehmigung
 vom 28. 1. 83
 TOP DIREKTOR
 L.H.
 Dipl.-Ing.

SCHNITT GAB

HEINRICH WIEDE - BAU-ING. 3101 WIETZE, STEINFÖRDER S
BAUHERR KARL - HEINZ WÖHLE 3108 WINSEN, WA
BAUWERK NEUBAU EINES EINF 3109 WIETZE, RING
BAUTEIL ANSICHTEN, SCHNITT
BAUHERR
AR

Wöhler 15

Prüf-Nr. **Gesehe**
 a. Prüfungsamt
 der Bauverwaltung

Dr.-Ing. H. Mazucki
 Prüfingenieur für Baustatik

gemäß Verordnung des RM vom 22.8.1942 für
 die Ausführung Massivbau

Hannover, den 11. April 1933
 Myrdenstraße 32 Fernruf: 8170

WALMDACH
 DACHHEILIGUNG 20°

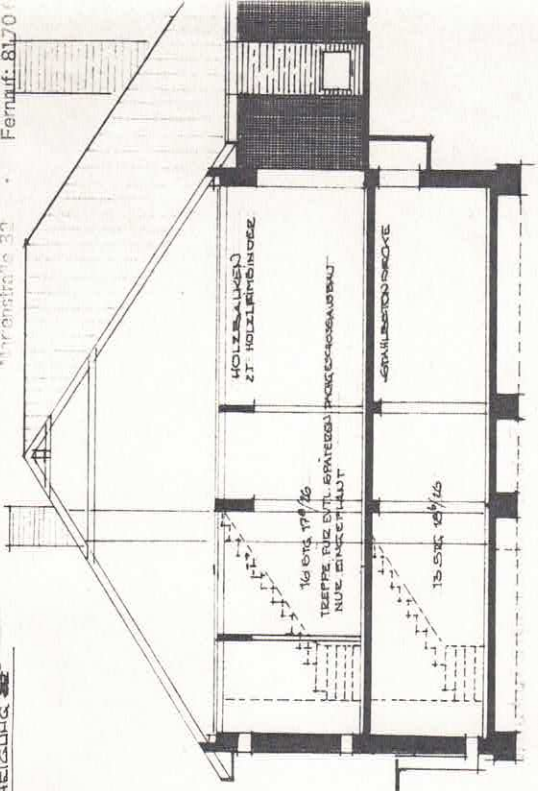
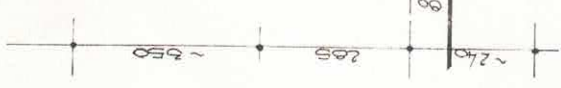

mit Bezug auf die Baugestaltung, Aufrichter
 und Pläne etc.
 Anlage zur Baugestaltung

Nr. *Waldenburg*
 Colln. den 2.8.4. 83
 DER OBERPRÜFUNGSDIREKTOR

SCHNITT A-B

HEINRICH WIESE - BAU-ING. - ARCHIT.
 3101 WIEZE, STEINFÖRDER STR. 5 - 1E
 BAUHERR KARL-HEINZ WÖHLER U. FRAU
 3109 WINGEN, WALDWEG 13
 BAUWERK NEUBAU EINES EINFAMILIENHAUS
 3109 WIEZE, RINGSTRASSE
 BAUTEIL ANSICHTEN, SCHNITT

BAUHERR *Wöhler*
 ARCHITEKT
 HEINRICH WIESE
 BÄU-ING.
 3101 WIEZE
 31

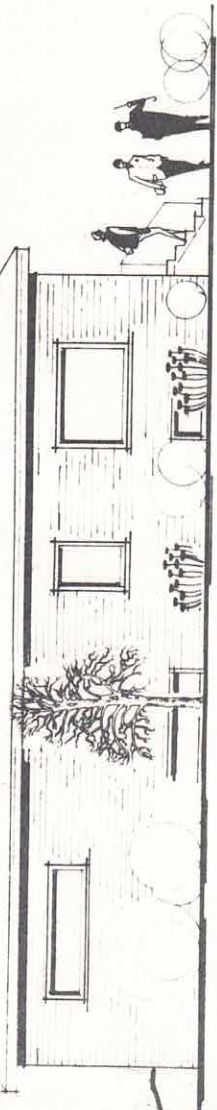

WESTANSICHT

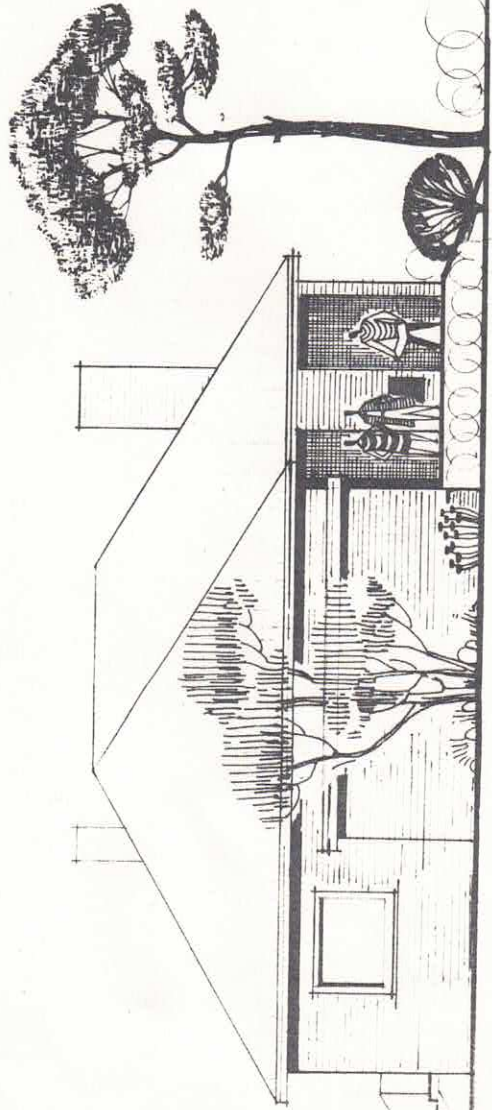

OSTANSICHT

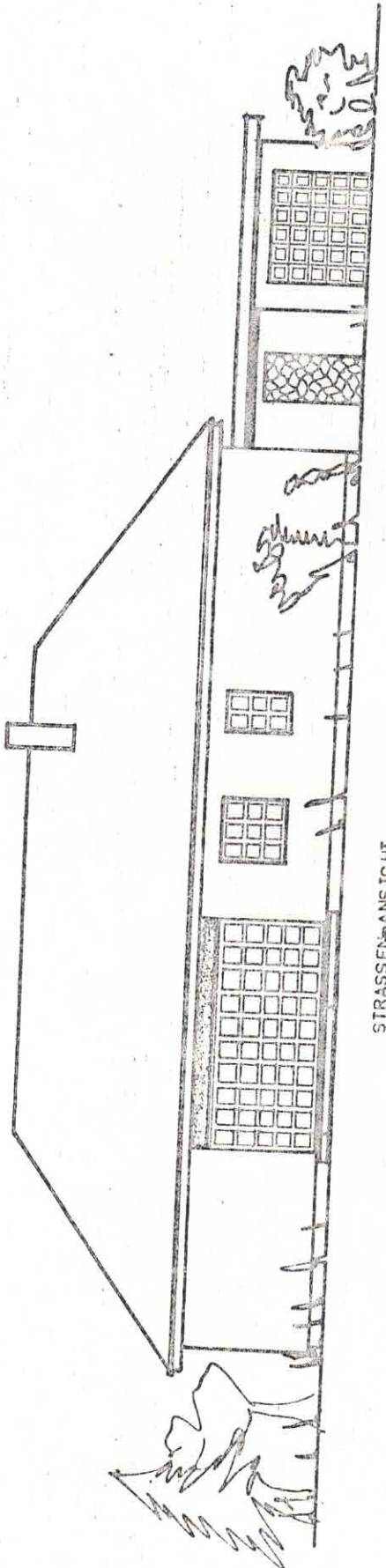

STRASSENANSICHT

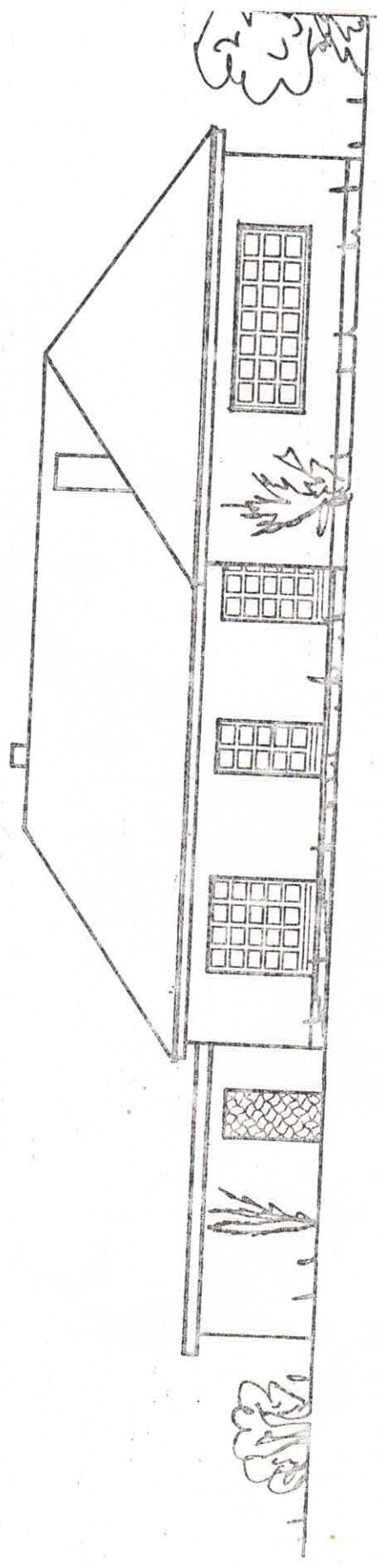

GARTENANSICHT

