

ANSICHT SÜD - WEST

Als Unterlage zur Prüfung
der stat. Berechnung benutzt!

03. APR. 1980

Anlage zum Bauschein vom
Bauschein Nr. -- 82/80

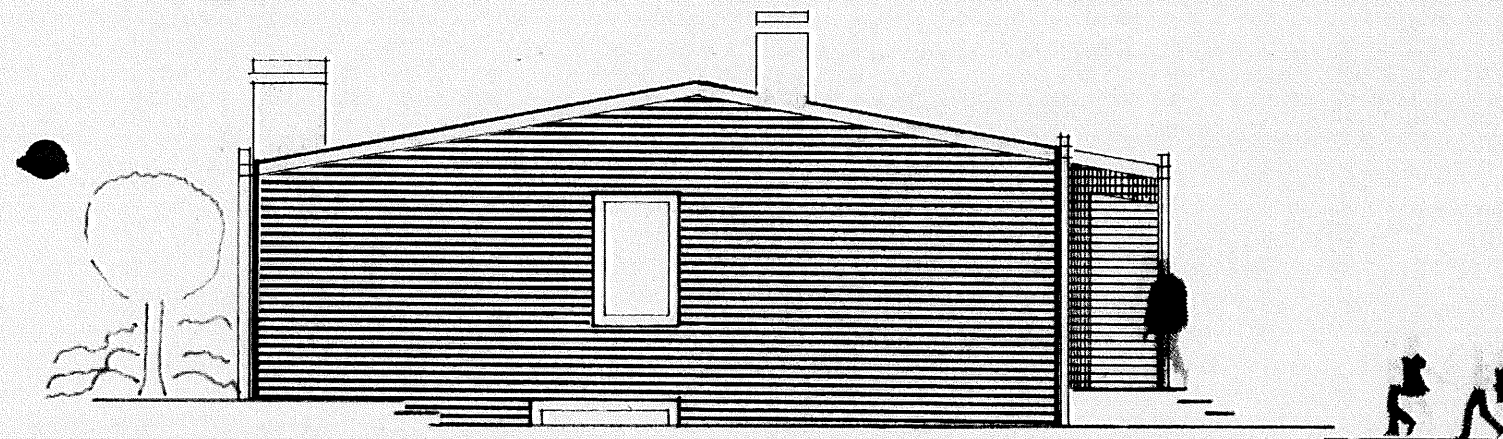

ANSICHT NORD - WEST

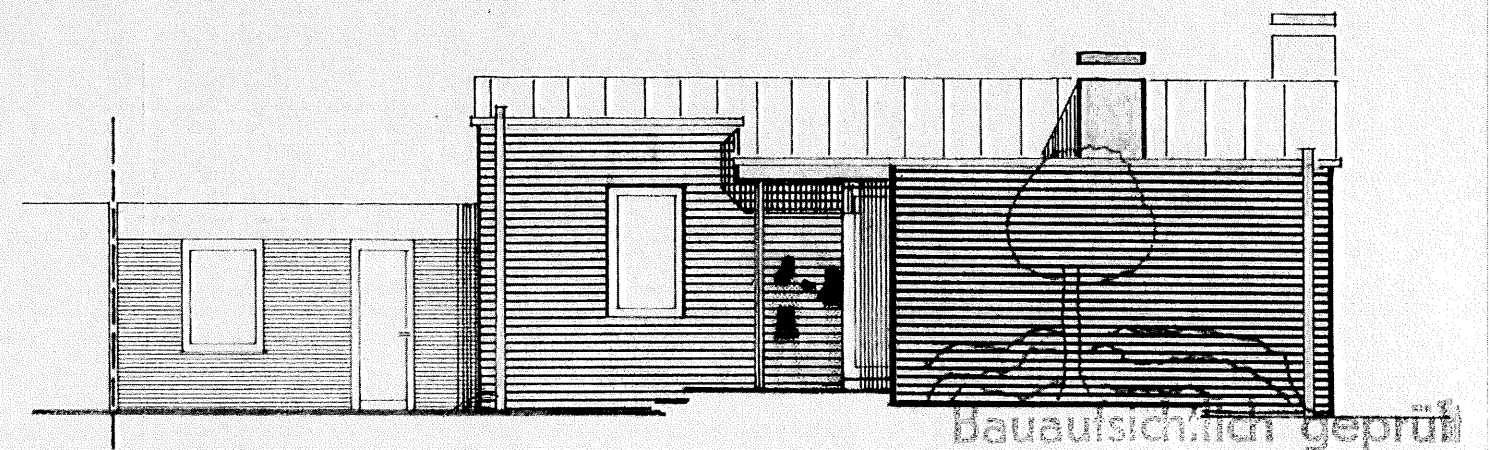

ANSICHT NORD - OST

Bauaufsichtlich geprüft

Beckum, den 1. APR. 1980

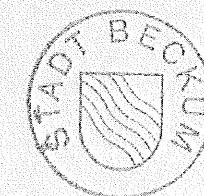

Bauordnungsamt

Deppe

Deppe

Stadtbauamtmann
M. 1:100

ANSICHTEN

NEUBAU EINES EINFAMILIENHAUSES MIT GARAGE
IN BECKUM ROLAND ZOPPOTER STR.
BAUHERR: EHELEUTE M.J. FABIAN
SENDENHORST LORENBECK STR. 40

ARCHITEKT: BAU.-ING. E. BECK
BECKUM WESSINGWEG 22

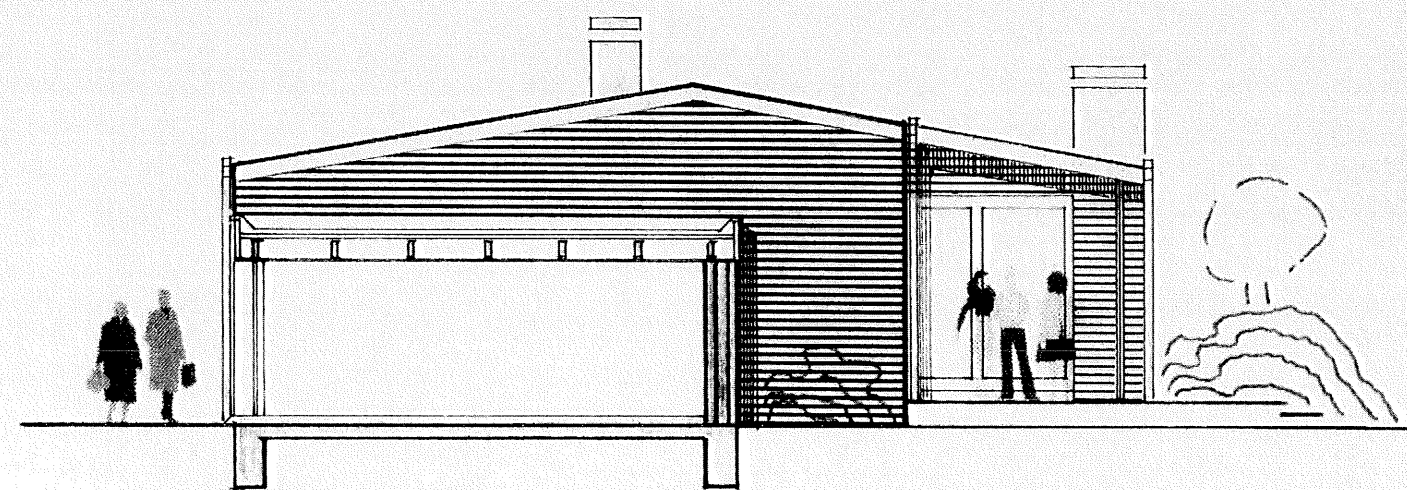

ANSICHT SÜD - OST SCHNITT C - C