

Alle Fundamente sind frostfrei zu gründen und bis auf tragfähigen Baugrund zu führen!

in allen Streifenfundamenten liegen oben + unten je 2 Ø14; Bei Ø8/20 cm bzw. Biegelmatte R188!

Dieser Plan ist nur gültig in Verbindung mit der statischen Berechnung.

BV: Wohnhausanbau / Wingst	
Bauherr: Richard Grantz, Eichhof 21	
21640 Horneburg	
Fundamente M. 1:100	
4786-01	12.10.2001

DIPL.-ING. HORST VIEBROCK  
Dorfstraße 82  
Tel. 047 21 / 71 47 55 - 58 Fax / 71 47 57  
27476 CUXHAVEN

- Neu
- Vort
- Abbr

Fundamente M. 1:100  
Stb.-Fußbodenplatte d=14 cm, Ø14 Q221

Bauvorhaben: Wohnhausanbau in Wingst	Bauer: Richard Gratz, Eichholz 21, 21640 Horneburg	Masstab 1 : 100	Datum 15.09.01	Imke Klauske-Friedrich Dipl. Ing. Architektin	Claus-Meyn-Str. 12 21781 Cadenberge
				Tel.: 04777-444	Fax : 04777-8582

Schnitt A - A

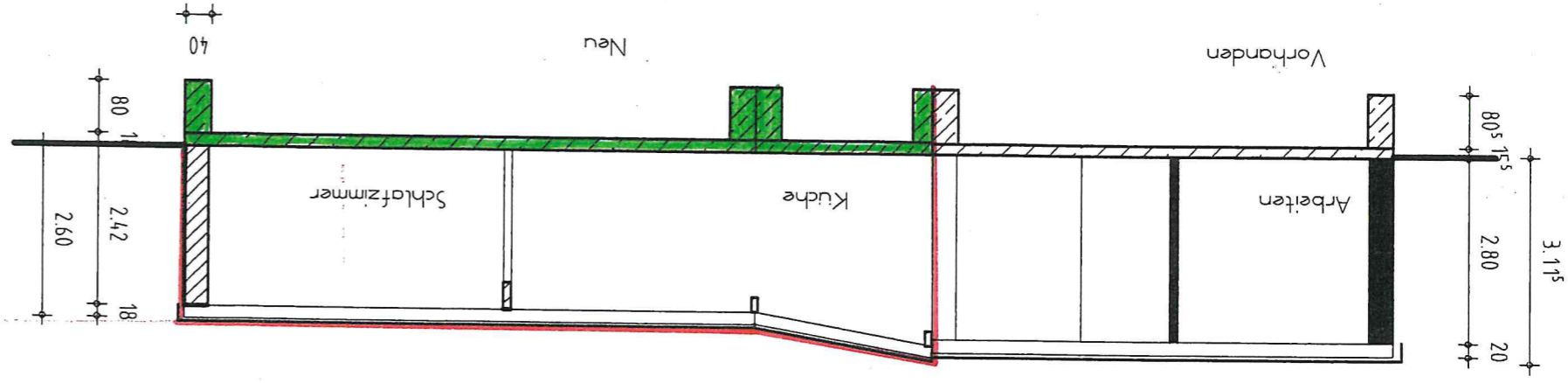

Westen

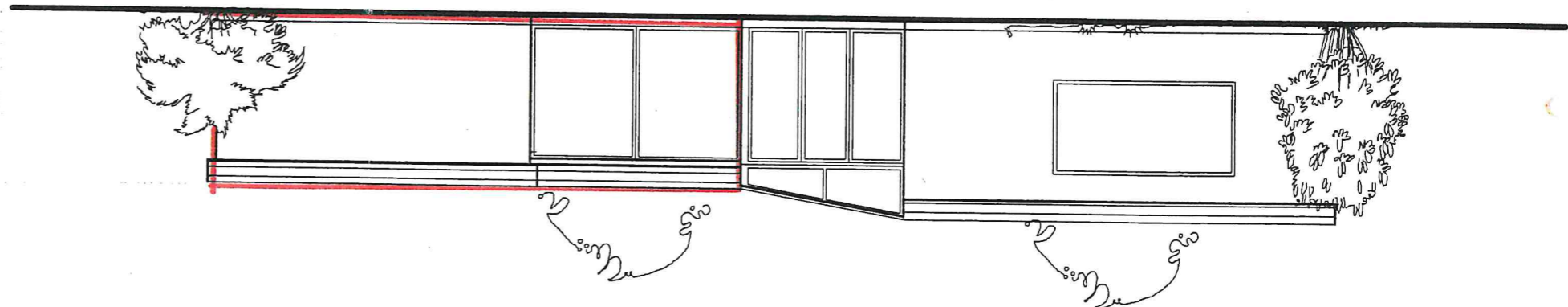

Osten

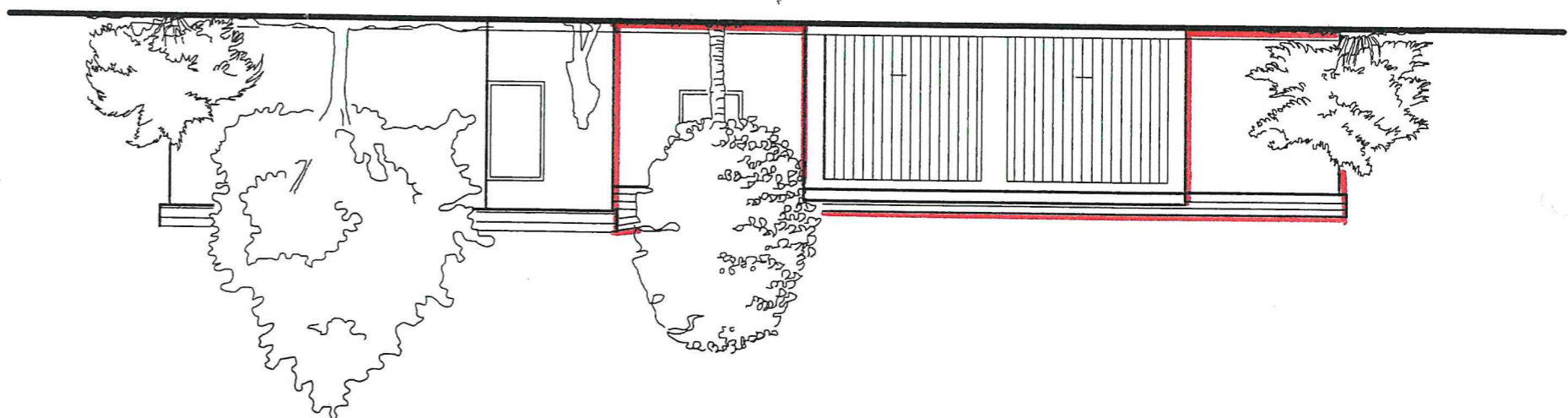

Norden

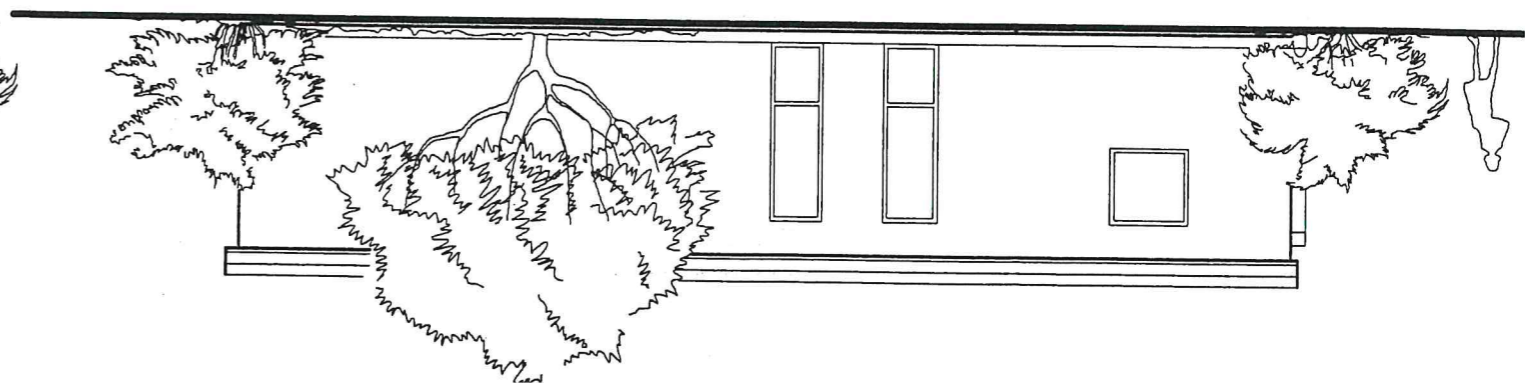

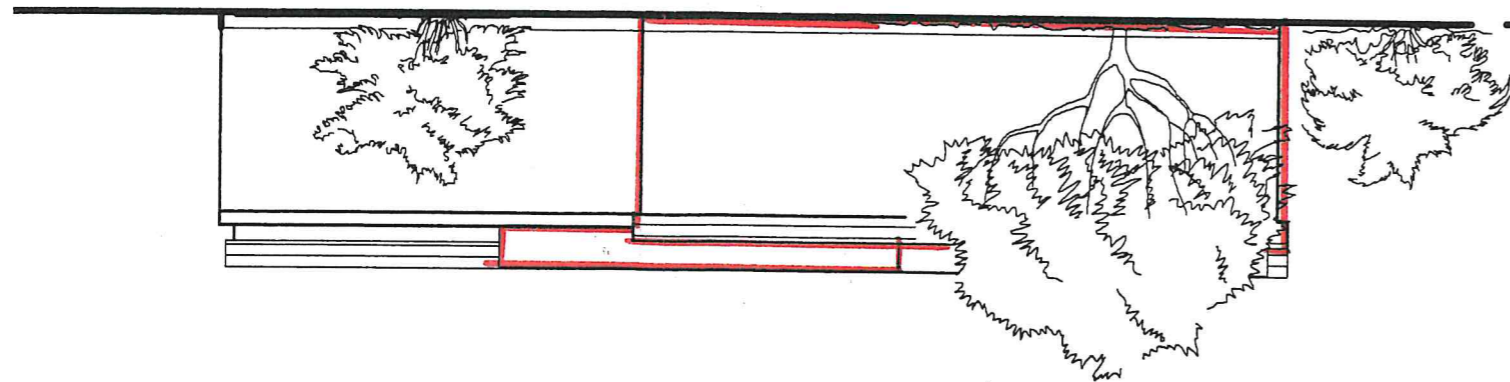

Süden



Baugenehmigung erteilt unter Hinweis  
auf die vorgefertigte Baugenehmigung  
Besichts-  
zeichnen:  
Bedingungen, Auflagen und Hinweise  
siehe Baugenehmigung und / oder An-  
lage zur Baugenehmigung. Diese Prüf-  
vermerkungen sind bei der Durchführung  
der Maßnahmen zu beachten.

B 1481/01

Abbr.   
 Vort.   
 Neu 

Fundamente M 1:100  
 Stb-Fußbodenplatte d=14cm<sup>1</sup> o.t.u. Q221

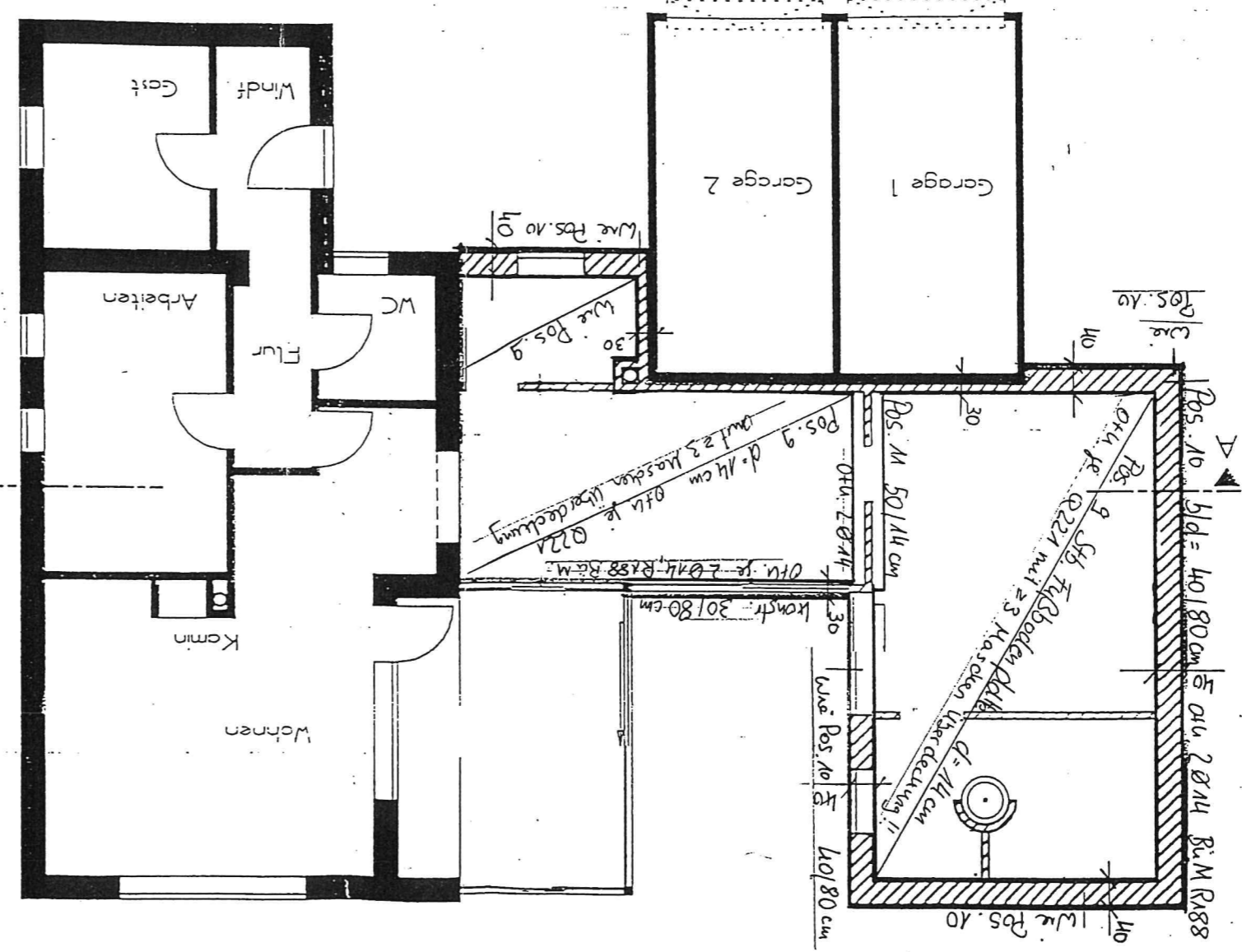

5,66  
 3,65  
 5,09  
 0,50  
 1,15  
 2,59  
 3,65

18,42  
 3,65  
 4,485  
 1,15  
 3,745  
 1,15  
 5,215  
 1,745  
 1,75  
 2,725  
 2,49  
 3,00  
 1,55  
 1,50

13,95  
 3,65  
 1,01  
 3,27  
 2,30  
 3,65  
 70  
 2,35  
 80  
 70  
 2,35  
 4,77  
 7,075  
 1,15  
 4,70  
 3,65



DIPLOM. HORST WEBER	
Dorfstraße 92	
Tel. 0 47 21 / 71 47 55 - 56 FAX. 71 47 57	
27476 CUXHAVEN	
12.10.2001	4786-01
Fundamente M 1:100	
- 31640 Horstweg	
Bauherr: Bachard GmbH, Eichhof 24	
Bv. Wohnhausbau / Wangst	

Dieser Plan ist nur gültig  
 in Verbindung mit  
 der statischen Berechnung.

In allen Streifenfundamenten  
 liegen oben + unten je 2 Ø14  
 bei Ø 8/20cm bzw.  
 Bügelweite R188

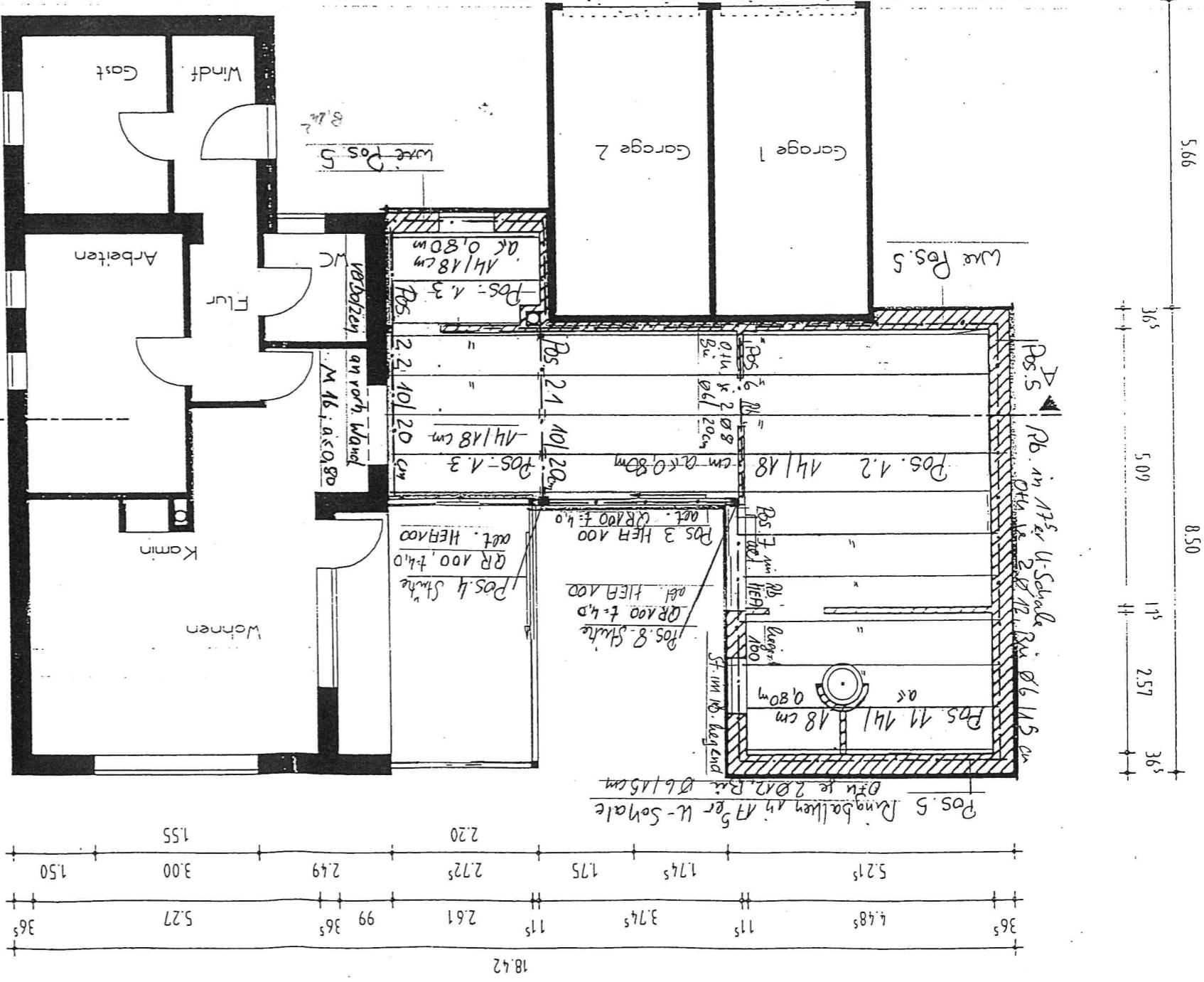
Alle Fundamente sind frostfrei  
 zu gründen und bis auf trag-  
 fähigen Baugrund zu führen!

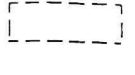

 Neu  
 Vort  
 Abbr.

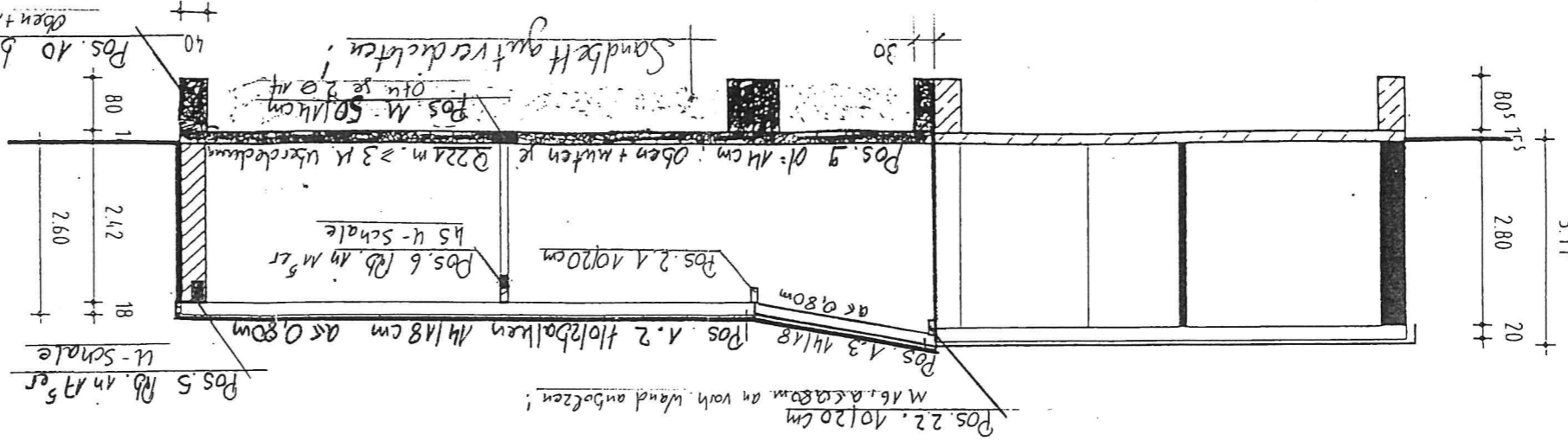

Kopf + Fußplatten für Stützsäulen-Träger: 120/120/120 mm 4 M 12

Alle Fundamente sind frostfrei zu gründen und bis auf tragfähigen Baugrund zu führen.

Dieser Plan ist nur gültig in Verbindung mit der statischen Berechnung.

BV: Wohnhausanbau / Wangst	
Baueherr: Richard Grantz, Eichholz 21	
Architekt: Hubert Horwath	
Grundriss + Schnitt R. H. M. A. 100	
12-10-2001	

DIPL.-ING. HORST VIEROCK  
 Dorfstraße 82  
 Tel. 0 47 21 / 71 47 55 - 56 Fax / 71 47 57  
 27476 CUXHAVEN