

Gartenhof

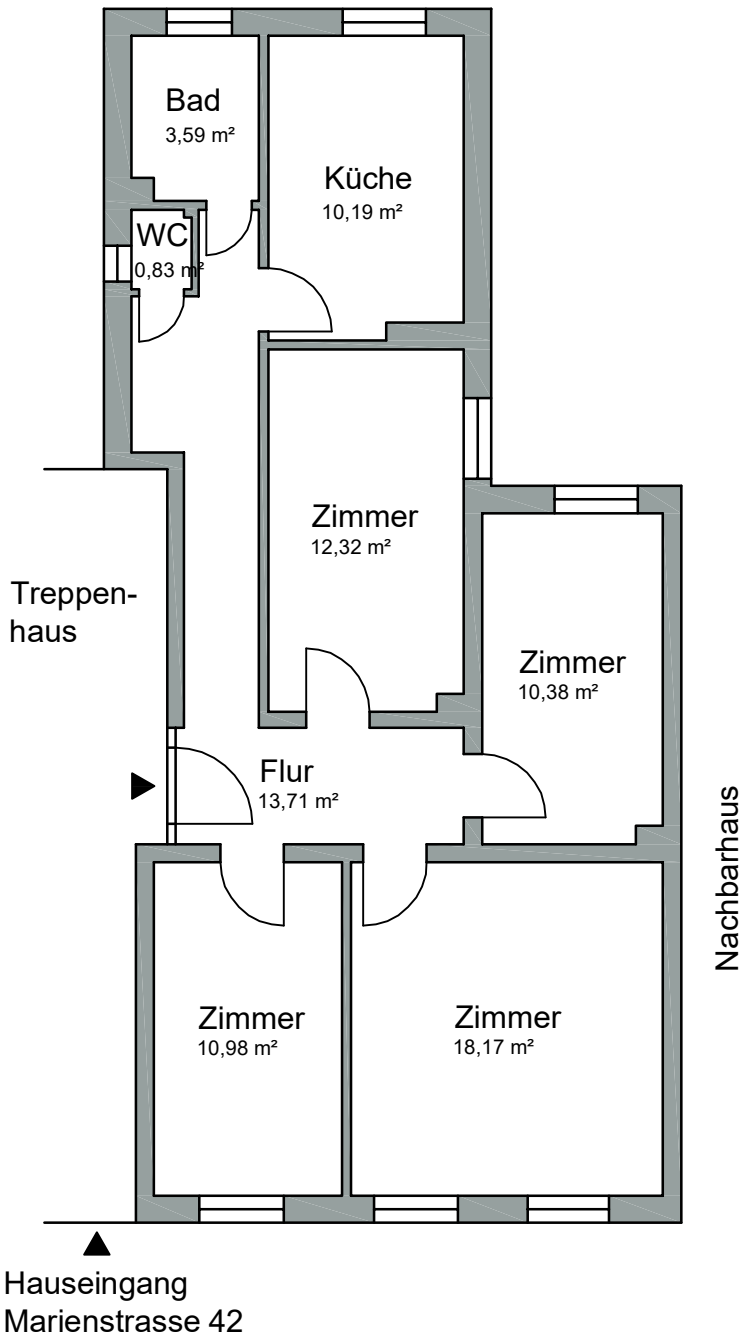

Grundlage ist ein Aufmass mit Bosch Laser. Dabei wurden die Raumdimensionen erfasst. Wandstärken, Lage und Größe von Fenstern und Türen stammen teilweise aus Kopien der Originalpläne

Architekt: ostermeyer-architekten Bahrenfelder Straße 97 22765 Hamburg Tel: 040-399 06 390 Fax: 040-399 06 416		Bauherr: Dr. Franz Popp Hansaplatz 2 20099 Hamburg		Aufmaß	
Blattformat A 4 / 29,7x42cm		Projekt Nr. 2015-Legienstrasse		Marienstrasse 42, Hamburg Harburg	
Gezeichnet CO		Erstelldatum 29-08-2016		Plan: 1	
		Dateiname Aufmass		PLANINHALT: Grundriss: Erdgeschoss vorne rechts	
		Maßstab 1:100			