

A. Lönke
 M. Bräse
 D. ...
 K. ...
 or
 ...
 ...

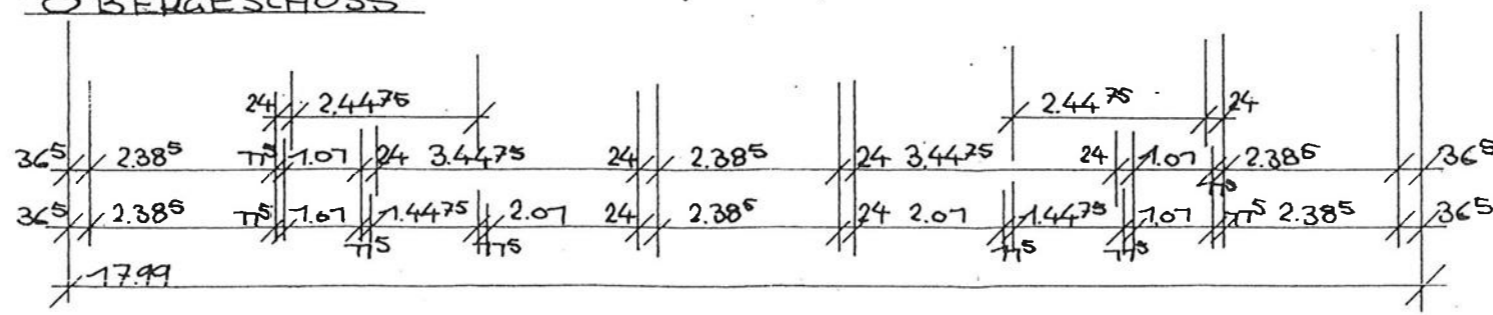
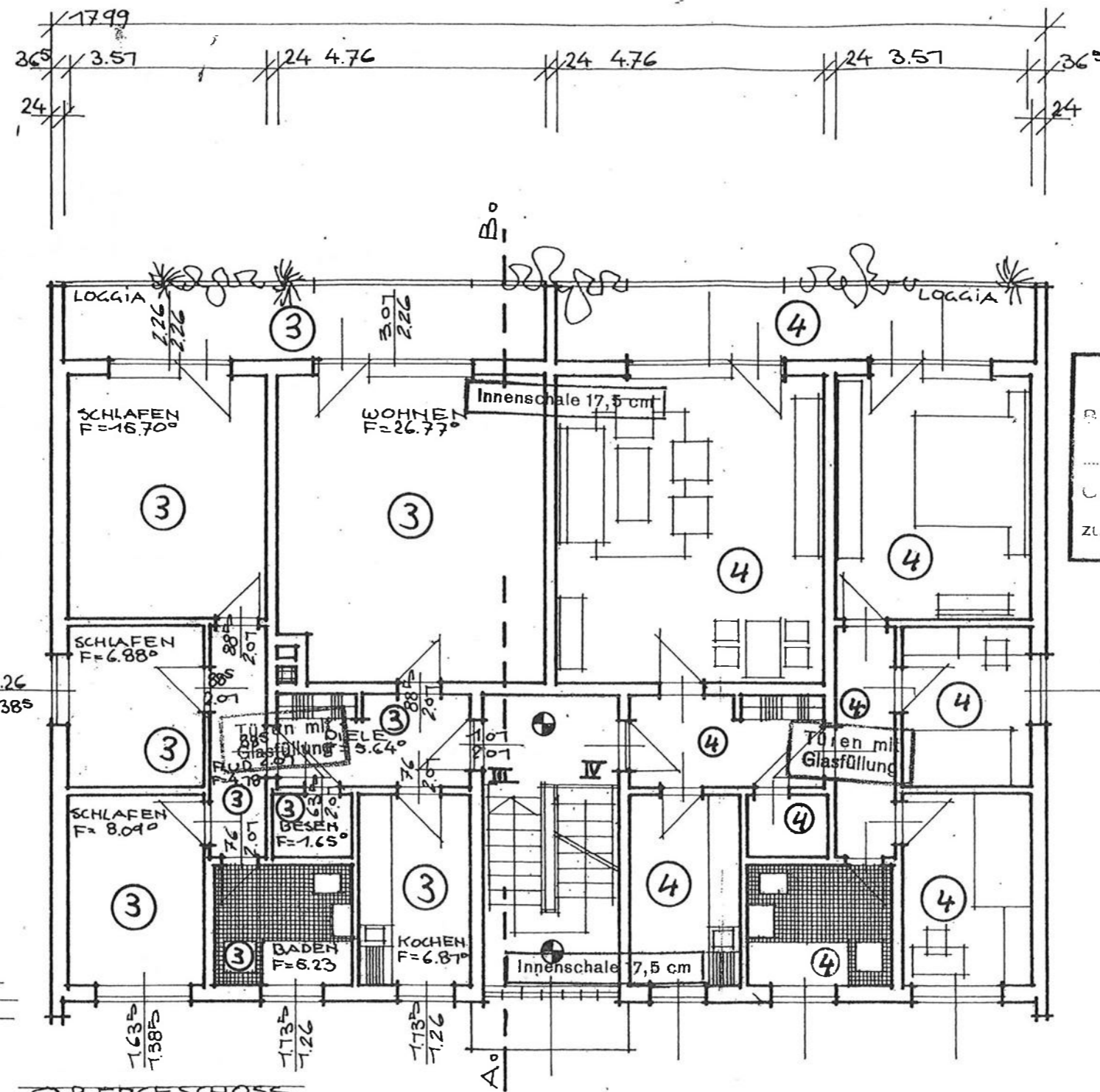

Landkreis Grafschaft Hoya
 amtlich geprüft
 ... als Anlage Nr. 5
 zum Beschein Nr. 16-61-73

NEUBAU EINES VIER-
 PAVILIENWOHNHAUSES
 GRUNDRISS, SCHNITT 1:100

LEBTE IM OKTOBER 1977
 BAUHERR: Walter Böttcher
 2803 Kirchweyne
 Bahnhofstr. 40a - Tel. 575
 ARCHITEKT:

ARCHITEKTURBÜRO MASS
 2806 LEESTE ORTFELD 16