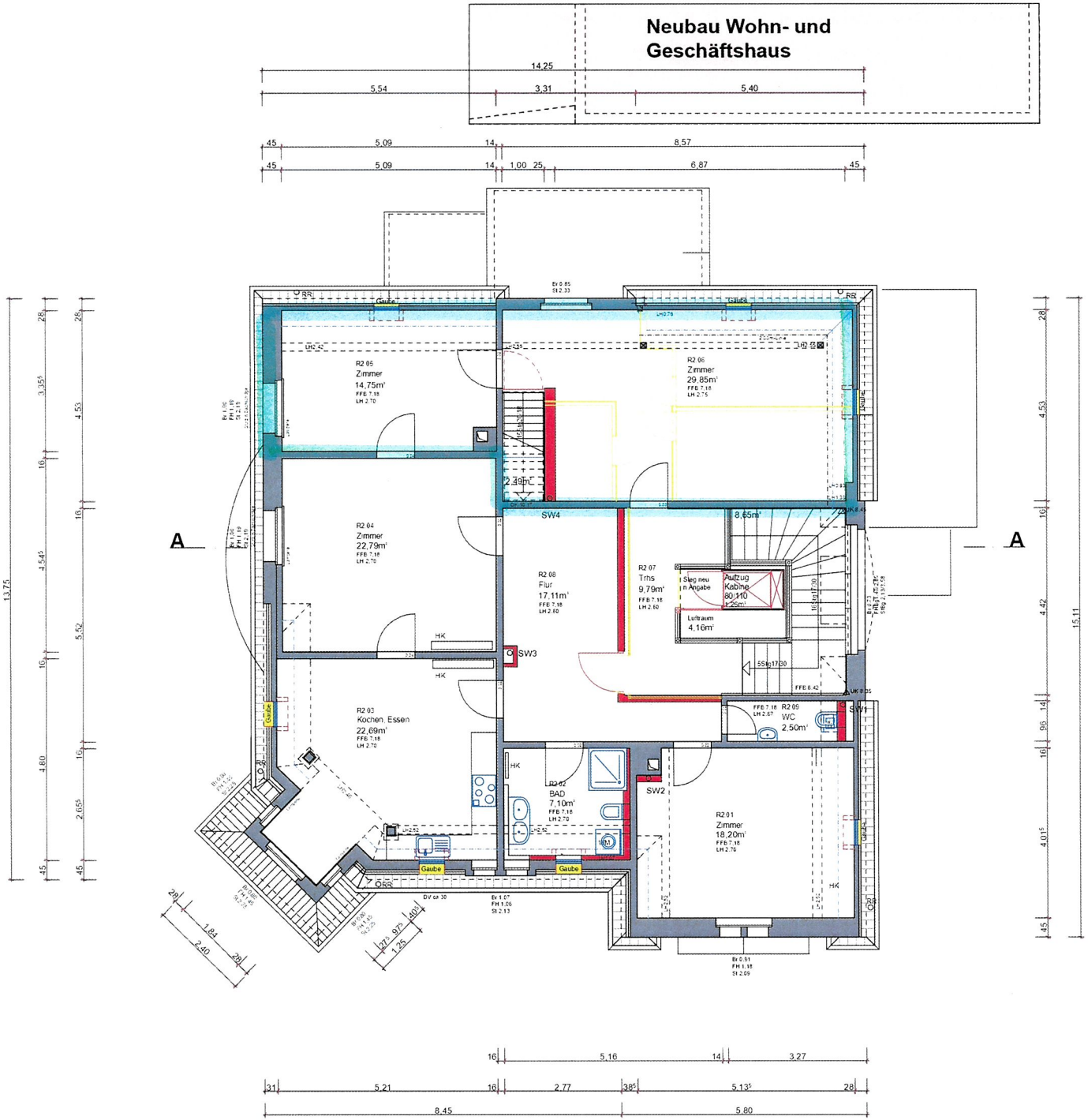

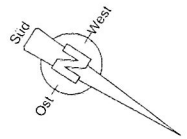

- Bestand
- Abbruch
- neu, nach örtlicher Angabe
- Stahlbeton neu

Baujahr
Baugenehmigung 1907

Baugenehmigung und denkmalrechtliche Genehmigung D1800606 vom 28.09.2020
LBO BW abgestuft Gebäudeklasse 3

Gesichert durch eingetragene Baulast
Untersagung des Ausbaus des 2.DG
Decke über UG F90, tragenden Bauteile
Wände, Stützen, Decken bis auf die
oberste Decke/Dach min feuerhemmend
Ausgleichsmaßnahmen für die brennbare
Treppe nach Brandschutzgutachten
Das Gebäude steht unter Denkmalschutz

DG

Sanierung Villa Graf Gottmadingen
Hauptstraße 20
D-78244 Gottmadingen
Flurstück 1705/1

Stand - 2021-06-29

M1/100 Format A3
M1/50 Format A1
Zeichnungsmaßstab CAD 1/50

Bauherr

DR. LANG GROUP

Dr. Peter Lang
Turmstraße 5
D-78467 Konstanz
Tel. 07531 / 94 229 - 0
plang@dr-lang-group.com

Entwurfsverfasser
August Jehle, Architekt, Dipl.-Ing.FH
Schneckenburgstraße 11d
D-78467 Konstanz
Tel. 07531 / 65957
august.jehle@t-online.de