

12444

BAUANSICHTLICH GEPRÜFT

Am 07. Juni 1976
 bei der
 Bauaufsichtsbehörde
 - Bielefeld -

[Signature]

- * = Steckdose
- I = Schalter
- III = Lampe

Reg.	Vermerk	Änderung	Name	Datum

Schwedische Elementhäuser GmbH



Dachgeschoß

gezeichnet konstruiert geprüft
 EP

Ordernummer

Maßstab: 1:100

Rosendahl 1, den 5. März 1976

Katalog Typ
 Landskrone
 10 25 20 25 30 25

Zeichnungsnummer
 DKME6 - 80S - 38°/

Reg.
 -1.2

BAUAUFSICHTLICH GEPRÜFT

Für die Ausführung der Bauarbeiten
ist die statische Berechnung maßgebend

07. Juni 1977

Gez. n. den
Landkreis Gifhorn
Der Oberkreisdirektor
- Bauamt -

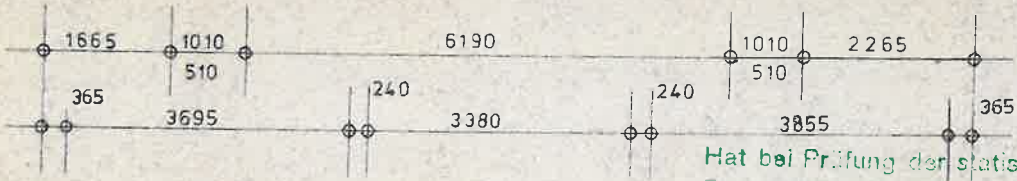
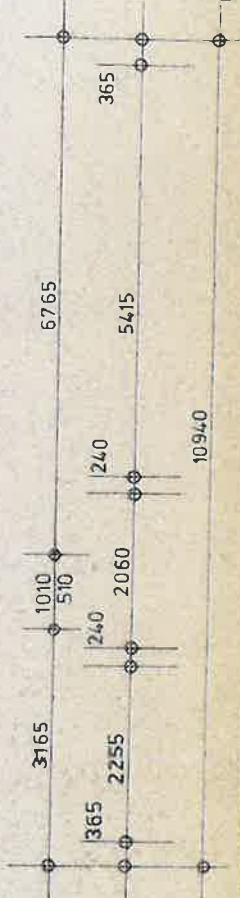
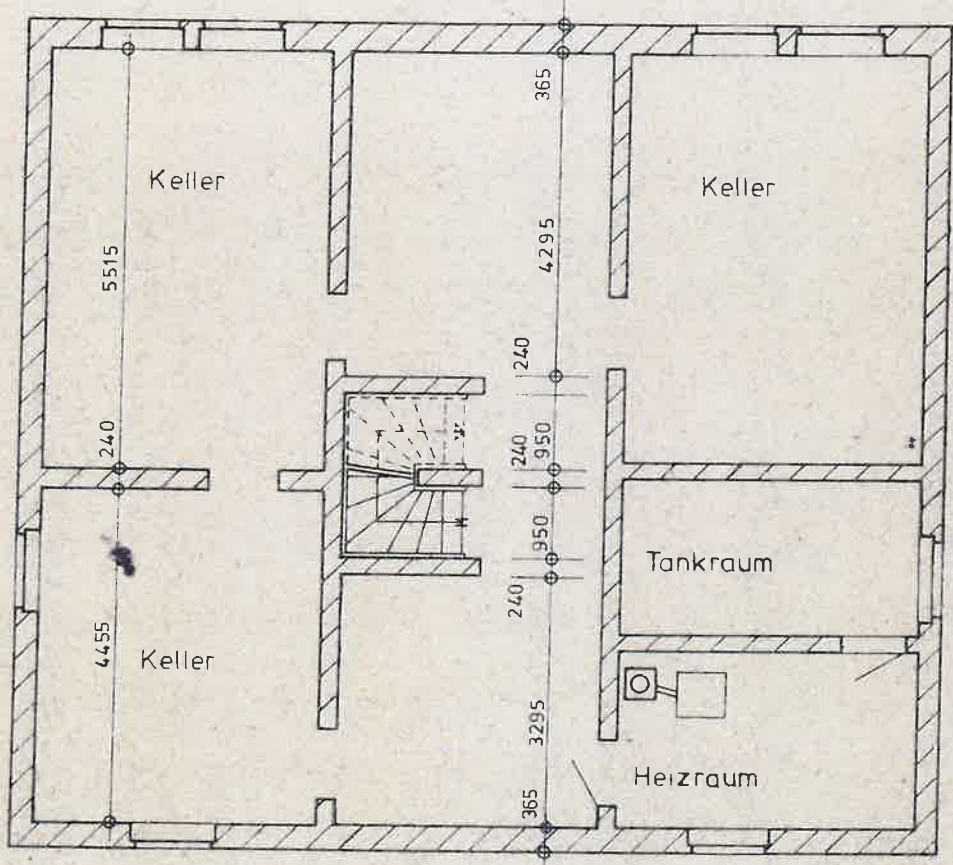
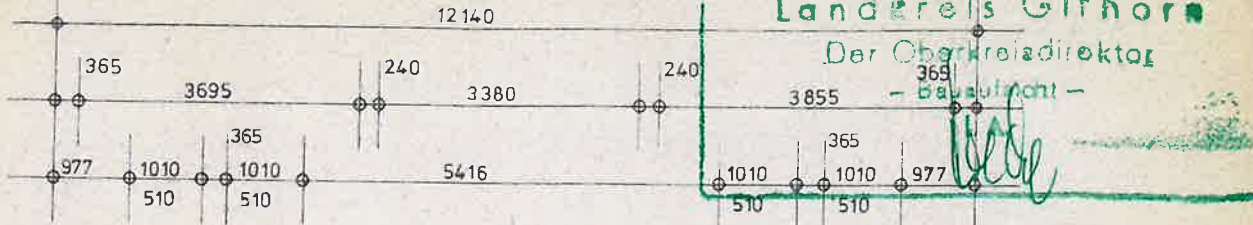

Hat bei Prüfung der statischen
Berechnung vorgelegen

Tag: 12.5.77
Nr. 220/77
Dipl.-Ing. Robert Hoff

Reg.	ver-merk	Außenwandstärke / Fensterverl.	Nix	26.07.76
		Anderung	Name	Datum

Schwedische Elementhäuser GmbH



Kellergeschoß

gezeichnet konstruiert geprüft
EP Ordernummer

Maßstab: 1:100

Rosendahl 1, den
3 März 1976

Katalog Typ
Landskrona
1000 - 3125

Zeichnungsnummer
DKME(F) 6 - 80 S -

Reg.
- 1.3