

ARCHITECT		S CHLOSSER	
Im Frontier 16, 64532 Bannbrunn / Deutschland Fon: +49 (0)907348400 Fax: +49 (0)907348401 eMail: info@-an.eu Web: www.s-arch.de		M ANAGEMENT	
EIGENTUMER		GEZ.	
Nunzi Parisi Köpingstraße 17 63150 Heusenstamm		MR	
BAUVERFAHREN		GENÜHRT.	
Antang auf Abgeschlossenheit Franz-Rau-Strasse 5 u. 7 63150 Heusenstamm		INDEX	
PLANEZEICHNUNG:		ZEICHNUNGSARTIKEL	
Erdgeschoss		INDEX DATUM	
BR_55		BR_55	
BLÄTTER		ZEICHNUNGSNUMMER	
A3		MASSSTAB	
		1:100	

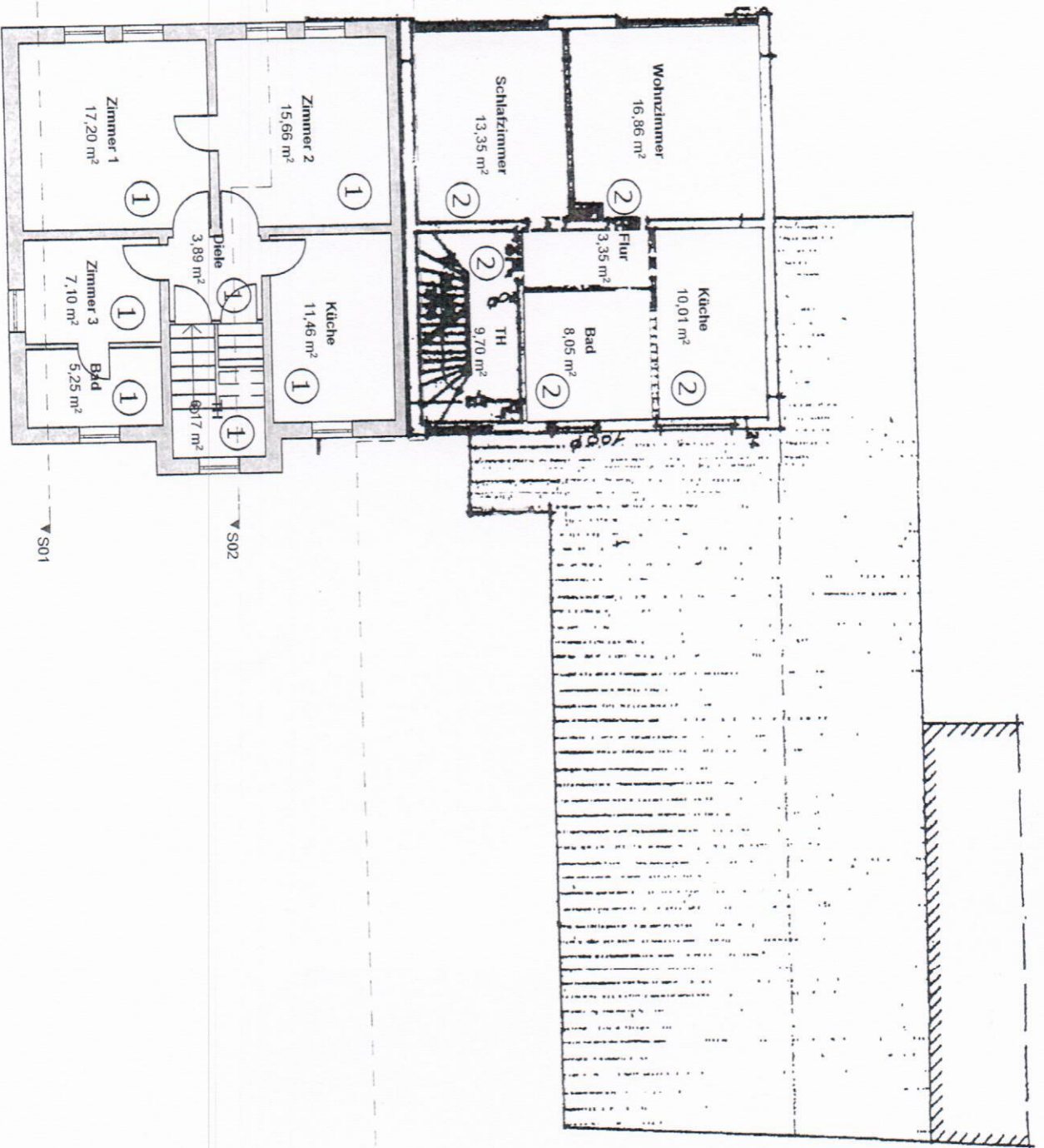

Obergeschoss

ARCHITEKT: im Freiland 16 64832 Babenhausen / Deutschland Fon: +49 (0)9307354600 Fax: +49 (0)9307354600 eMail: info@imfreiland.de Web: www.imfreiland.de		S CHLÖSSER A RCHITECTURE M ANAGEMENT	
EIGENTUMER: Nunzi Parisi Kolpingstraße 17 63150 Heusenstamm		NR: 02.02.2012 DATUM:	
BAUVERFAHREN: Antrag auf Abgeschlossenheit Franz-Rau-Strasse 5 u. 7 63150 Heusenstamm		GERÜPFT: DATUM:	
PLANEZEICHNUNG: Obergeschoss		ZEICHNUNGSBLÄTTER: INDEX INDEX DATUM	
BR_1_06 ZEICHNUNGSNUMMER:		MAßSTAB: 1:100	
A3		1:100	

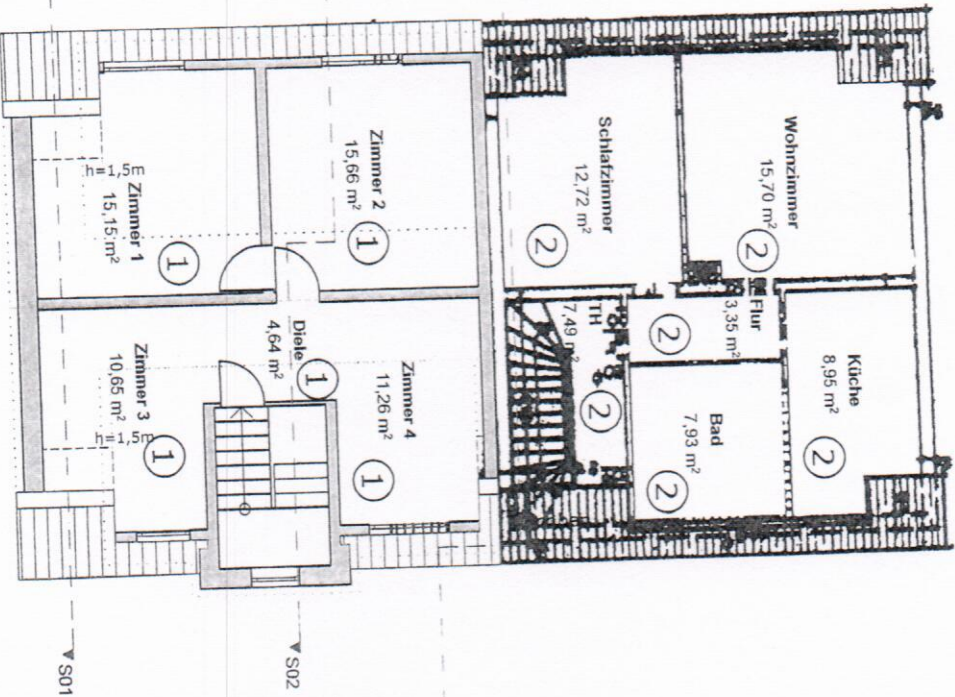

Dachgeschoss

ARCHITEKT:		S CHLOSSER	
In Front of: 6802 Bahrenhausen / Deutschland Fon: +49 (0)907346406 Fax: +49 (0)907346407 eMail: info@schlosser.de Web: www.schlosser.de		A RCHITECTURE	
OBJEKTNUMMER:		M ANAGEMENT	
Nunzi Paris! Kölpingstraße 17 63150 Heusenstamm		GEZ:	
BAUVORLAGE:		MR	
Antrag auf Abgeschlossenheit Franz-Rau-Strabe 3 u. 7 63150 Heusenstamm		DATUM:	
PLANBEZEICHNUNG:		GEPRÜFT:	
Dachgeschoss		DATUM:	
BAUVERFAHREN:		INDEX:	
Antrag auf Abgeschlossenheit Franz-Rau-Strabe 3 u. 7 63150 Heusenstamm		INDEX DATUM:	
PLANBEZEICHNUNG:		ZEICHNUNGSNUMMER:	
Dachgeschoss		BP_DG	
BLÄTTER:		MASSSTAB:	
A3		1:100	

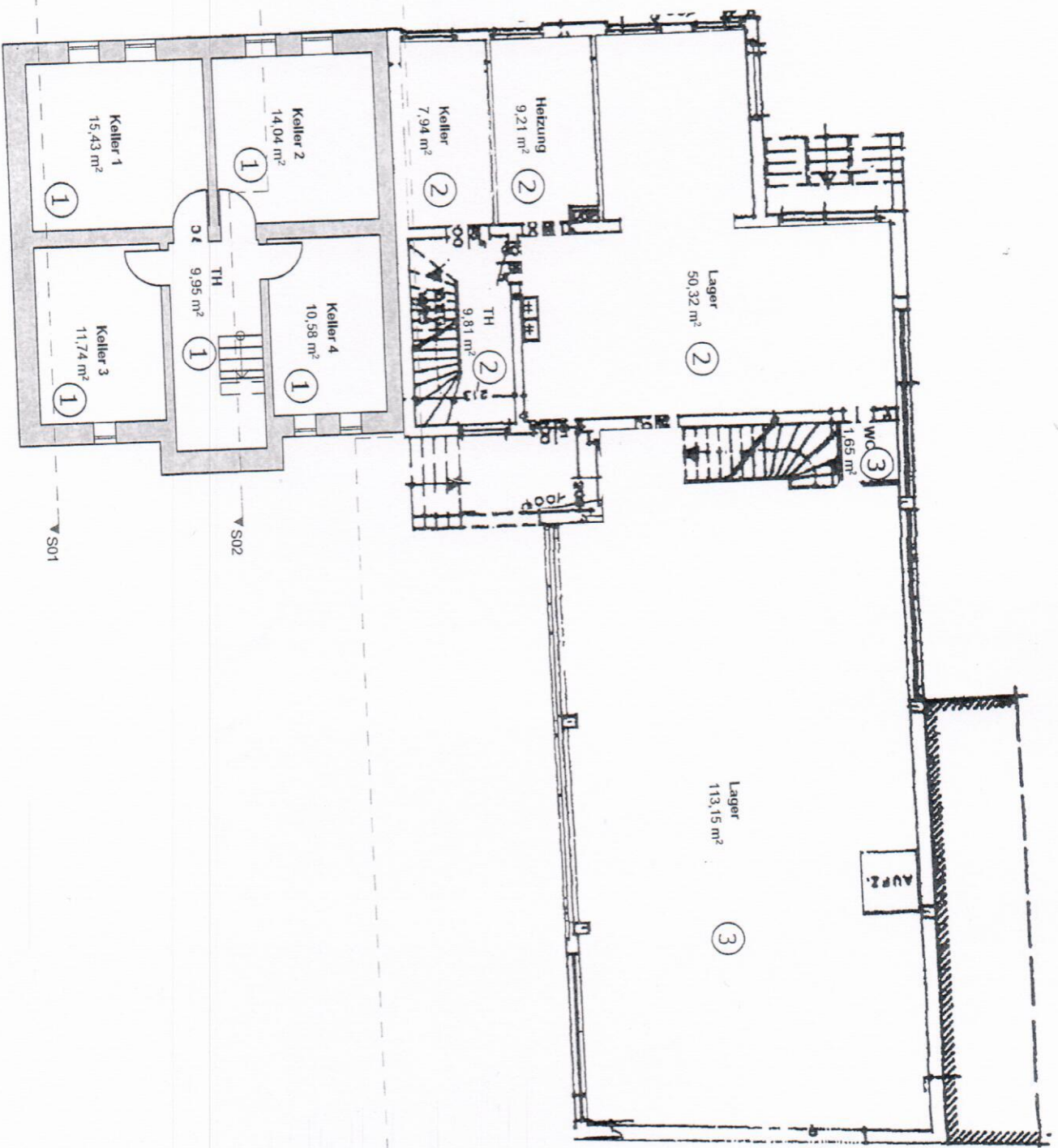

A/S03

ARCHITEKT <small>Architekturbüro S. Chlosser</small> im Freidorf 10, 6332 Bahrdorfgang / Dudenstand 63150 Heusenstamm Fon: +49 (0)907346600 Fax: +49 (0)907346607 eMail: info@s.chlosser.de Web: www.s.chlosser.de		S CHLOSSER A RCHITECTURE M ANAGEMENT	
BAUVORHABEN Antrag auf Abges chlossenheit Franz-Frau-Strasse 5 u. 7 63150 Heusenstamm		ZEICHNUNGSZUSTAT <small>Freigeber-Stelle, S. Z. Leistung 10%</small> INDEX: INDEX DATUM INDEX: INDEX DATUM	
PLANBEZEICHNUNG Kellergeschoss		ZEICHNUNGSNUMMER BP_20 BLÄTTER: 1:100 MASSTAB A3	
EGENNTUMER Nunzi Parisi Kolpingstraße 17 63150 Heusenstamm		GEPRÜFT: DATUM MIR: 02.02.2012	

Ansicht-Ost

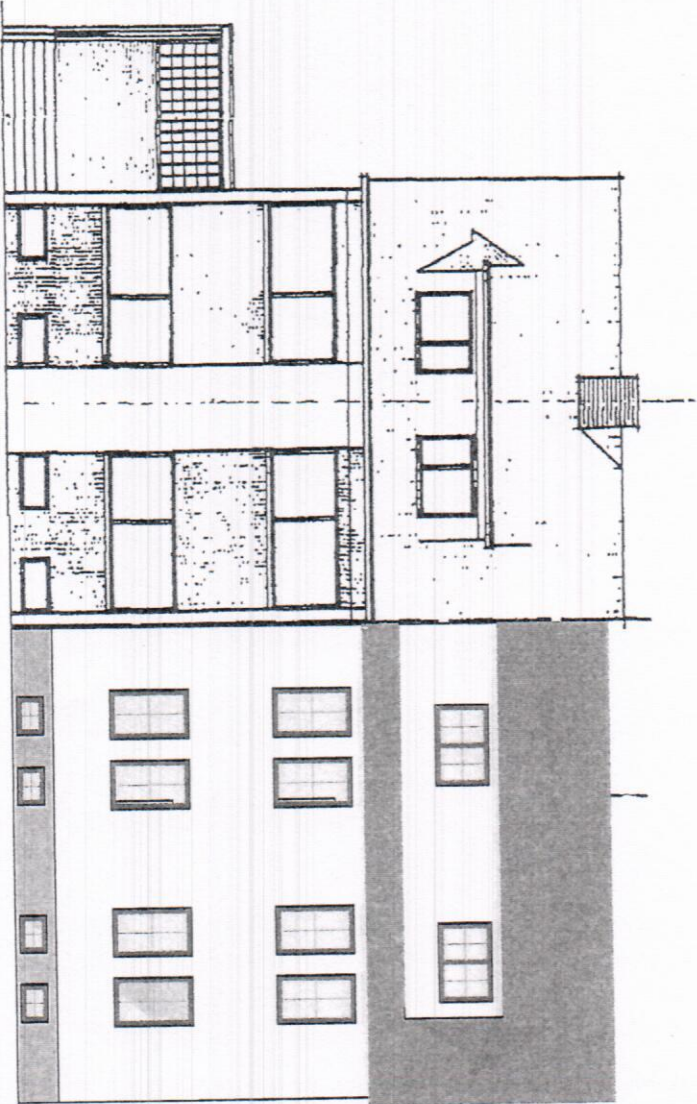

<p>ARCHITEKT S CHLOSSER ARCHITECTURE MANAGEMENT</p>		<p>Im Friedhof 16 · 64633 Babenhausen / Deutschland Fon: +49 (0)6073-64606 Fax: +49 (0)6073-64607 eMail: info@schlosser-archi.de Web: www.s-archi.de</p>	
<p>EIGENTUMER Nunzi Parisi Kolpingstraße 17 63150 Heusenstamm</p>		<p>ZEICHNUNGSDATUM 02.02.2012</p>	
<p>BAUVORHABEN Antrag auf Abgeschlossenheit Franz-Rau-Straße 5 u. 7 63150 Heusenstamm</p>		<p>ZEICHNUNGSART Projektzeichnung 1:1, Maßstab</p>	
<p>PLANBEZEICHNUNG Ansicht-Ost</p>		<p>ZEICHNUNGSNUMMER BR_ANG1</p>	
		<p>BLATTGRÖÖE MASZSTAB A3 1:100</p>	

Ansicht-West

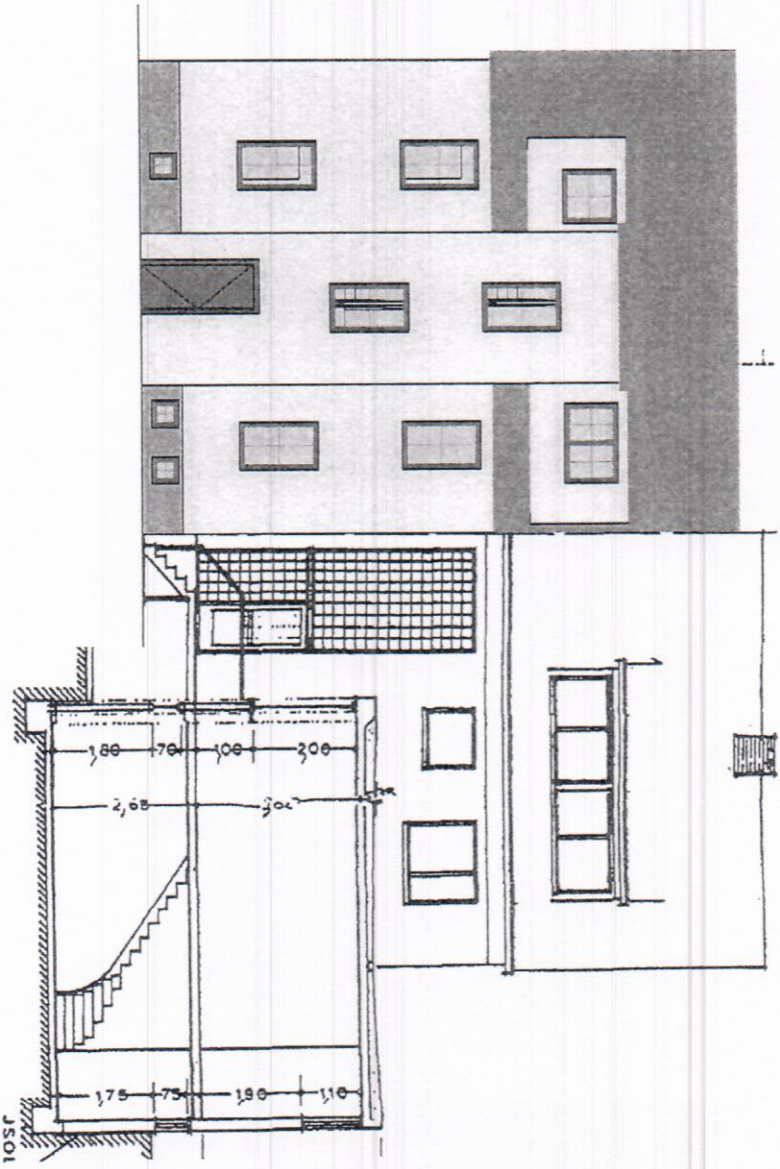

J501

ARCHITEKT S. & C. CHLOSSER ARCHITECTUR im Frontfeld 16, 64632 Babenhausen / Deutschland Fon: +49 (0)9073-64606 Fax: +49 (0)9073-64607 eMail: info@s-c.eu Web: www.s-c.eu		S CHLOSSER ARCHITECTURE MANAGER	
EIGENTUMER: Nunzi Parisi Köpfigstraße 17 63150 Heusenstamm		GEZ: MR	DATE: 02.02.2012
BAUVORHABER: Antrag auf Abgeschlossenheit Franz-Rau-Straße 5 u. 7 63150 Heusenstamm		GEFRÜFT:	DATE:
PLANBEZEICHNUNG: Ansicht-West		ZEICHNUNGSDATEI: Franz-Rau-Straße_5_7_befug.abw	INDEX DATE:
INDEX:		INDEX DATE:	
PLANBEZEICHNUNG: Ansicht-West		ZEICHNUNGSNUMMER: BF_1003	MASSSTAB: 1:100
BLATT: AS		MASSSTAB: 1:100	

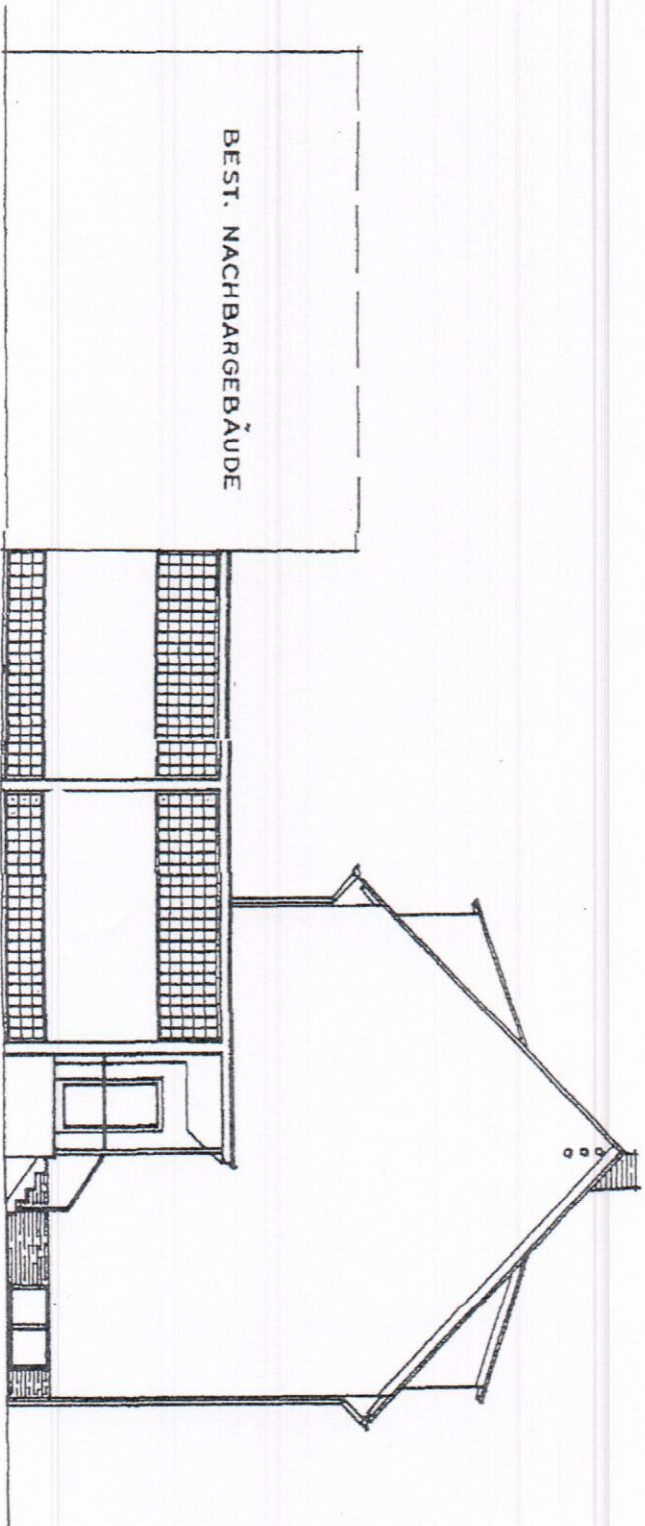

Ansicht-Süd

ARCHITECT SCHLÖSSER ARCHITECTURE Im Finken 14 · 6430 Bad Nauheim / Deutschland Phone: +49 (0)907346400 Fax: +49 (0)907346407 email: info@schl-sa.com Web: www.schl-sa.com		S CHLÖSSER ARCHITECTURE M ANAGEMENT	
EIGENTUMER: Nunzi Parisi Kolbengasse 17 63150 Heusenstamm	GEZ. MR	DATE: 02.02.2012	DATE: 02.02.2012
BAUVORWABER: Antrag auf Abgeschlossenholt Franz-Rau-Strasse 5 u. 7 63150 Heusenstamm	ZEICHNUNGSART: Fachzeichnen U.L. Baugruppe	INDEX DATE: INDEX DATE	INDEX DATE: INDEX DATE
PLANEZEICHNUNG: Ansicht-Süd	BLÄTTER: A3	MASSSTAB: 1:100	

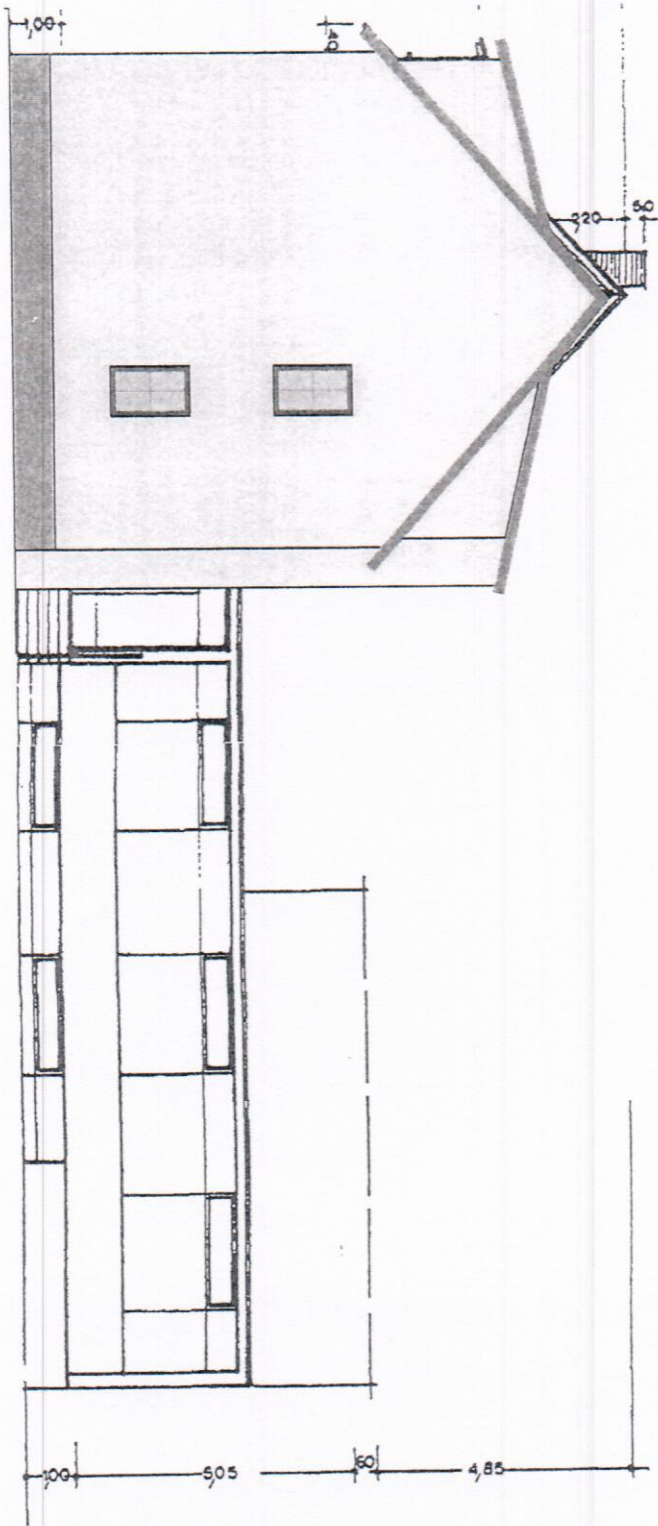

Ansicht-Nord

ARCHITECT im Folio & Co. für Ihre Wohn- & Gewerbe-Projekte im Freierhof 10 66262 Badstuber / Deutschland Fon: +49 (0)60734660 Fax: +49 (0)60734661 Email: info@folio.de Web: www.folio.de	
S	CHLOSSER
A	ARCHITECTURE
M	ANAGEMENT

GEZ:	MR	02.02.2012
GEPRÜFT:	DATEM	
EIGENTÜMER: Nurzi Parisi Köpingsstraße 17 63150 Heusenstamm		

BAUVORHABEN: Antrag auf Abgeschlossenheit Franz-Rau-Strasse 5 u. 7 63150 Heusenstamm	
INDEX:	INDEX DATUM

PLANBEZEICHNUNG:	ZEICHNUNGSNUMMER:	MASSSTAB:
Ansicht-Nord	BP_ANZ	1:100
	AS	

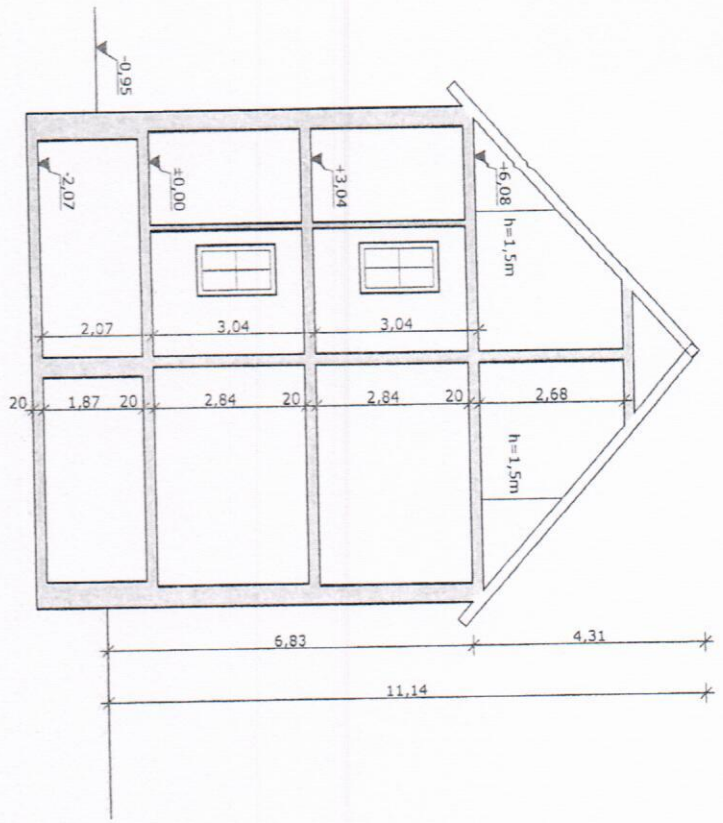

Schnitt 01

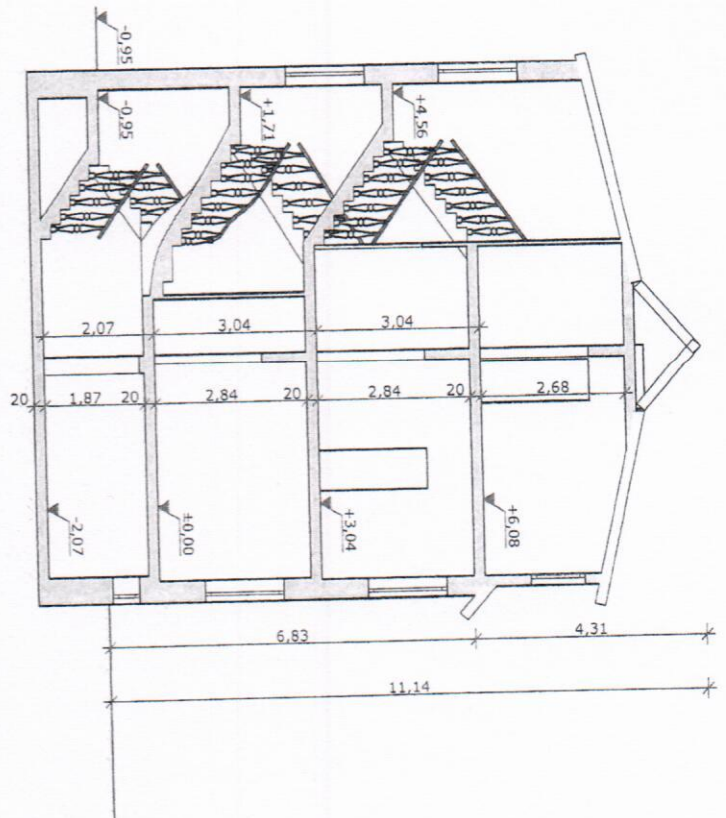

Schnitt 02

ARCHITECT STUDIO info@studio-architect.com Tel: +49 (0)9073-64607 Fax: +49 (0)9073-64607 Web: www.s-stu.eu		S	CHLOSSER
BAUVORNAME Antrag auf Abgeschlossenheit Franz-Rau-Strasse 5 u. 7 63150 Heusenstamm		A	ARCHITECTURE
BAUVERFAHREN Einzelfamilienhaus mit Dreifachgarage		M	MANAGEMENT
EIGENTUMER Nunzi Parisi Koblingstraße 17 63150 Heusenstamm		GEZ.	DATUM
ANTRAGSTELLE Amt für Baugeschichte 63150 Heusenstamm		GEPRÜFT:	DATUM
ZULASSUNGSDATEI Baugeschichte 1, 2, 3, 4, 5, 6, 7, 8, 9, 10, 11, 12, 13, 14, 15, 16, 17, 18, 19, 20, 21, 22, 23, 24, 25, 26, 27, 28, 29, 30, 31, 32, 33, 34, 35, 36, 37, 38, 39, 40, 41, 42, 43, 44, 45, 46, 47, 48, 49, 50, 51, 52, 53, 54, 55, 56, 57, 58, 59, 60, 61, 62, 63, 64, 65, 66, 67, 68, 69, 70, 71, 72, 73, 74, 75, 76, 77, 78, 79, 80, 81, 82, 83, 84, 85, 86, 87, 88, 89, 90, 91, 92, 93, 94, 95, 96, 97, 98, 99, 100		INDEX	INDEX DATUM
PLANBEZEICHNUNG Schnitt 01 und Schnitt 02		ZEICHNUNGSNUMMER	
MASSSTAB: 1:100		BLATTGRÖßE	
MASSTAB: 1:100		BLATTGRÖßE	