

LEGENDE

- Alt
- Neu
- Assruach

SCHNITT A-B und C-D
 GRUNDRISS VORHANDEN
 UND DACHGESCHOSS,
 MIT BODEN.

M 1-100 BLATT NR. 2

Anlage zum Bauschein
 00184-92
 Landkreis Lüchow-Dannenberg
 Der Oberkreisdirektor
 Untere Bauaufsichtsbehörde

DER BAUHER: *Lüchow*

Bauaufsichtlich geprüft u. genehmigt
 Lüchow
 15. Juli 1992

Landkreis Lüchow-Dannenberg
 Der Oberkreisdirektor
 DER PLAN

R. Kirchhof
 Mützingen - Feldstraße 1
 3139 Zernien
 Telefon 0 58 6375 31

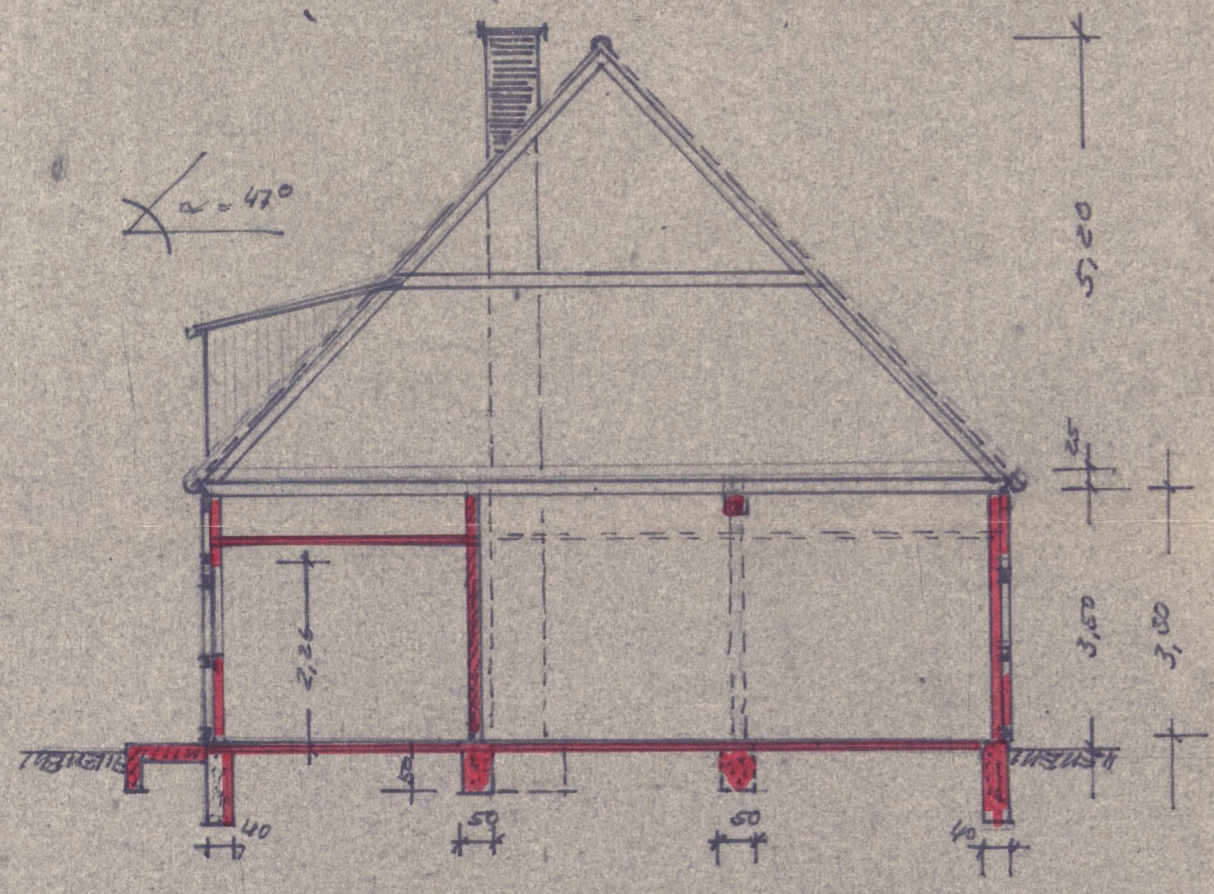

SCHNITT A-B

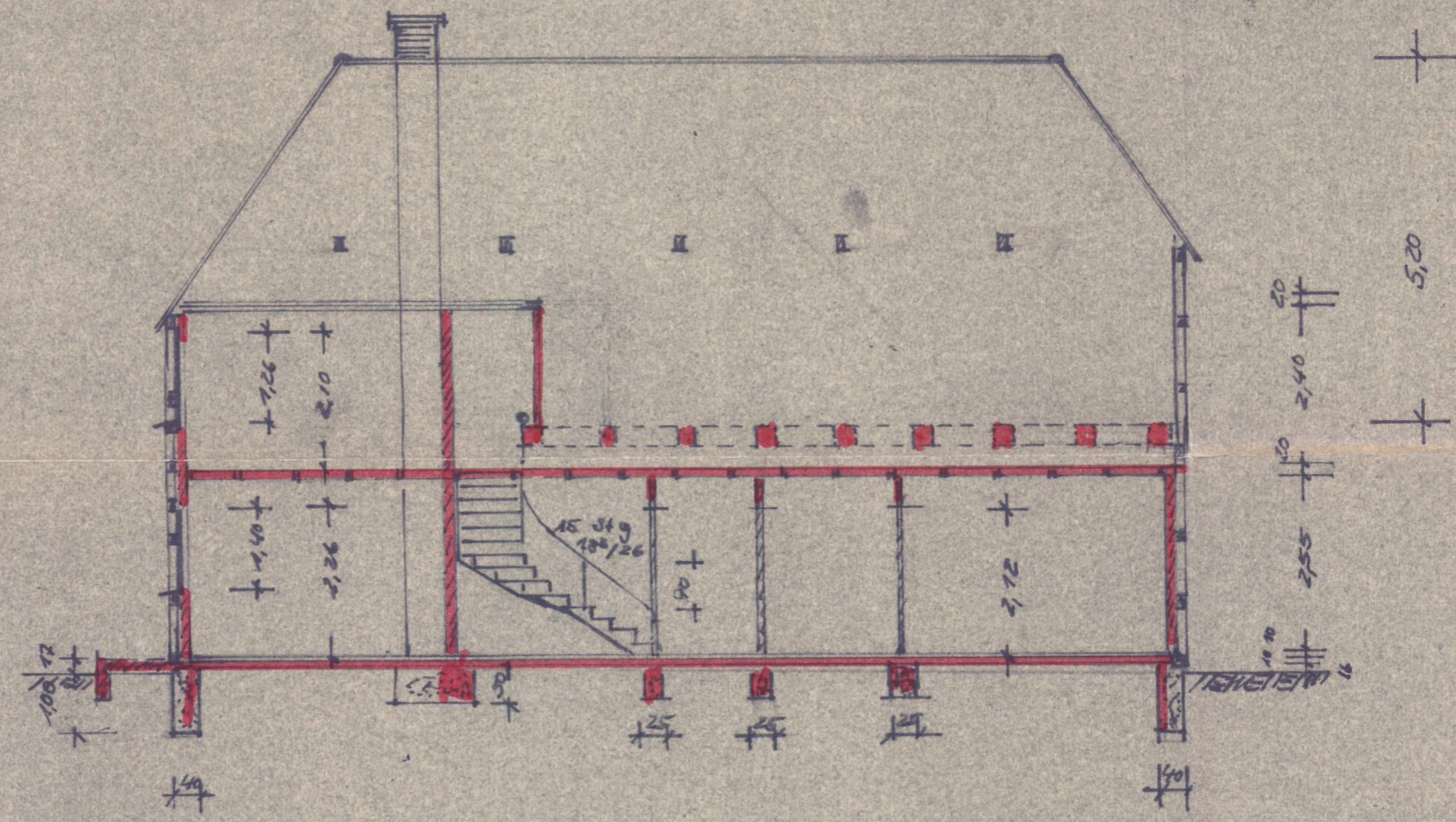

SCHNITT C-D

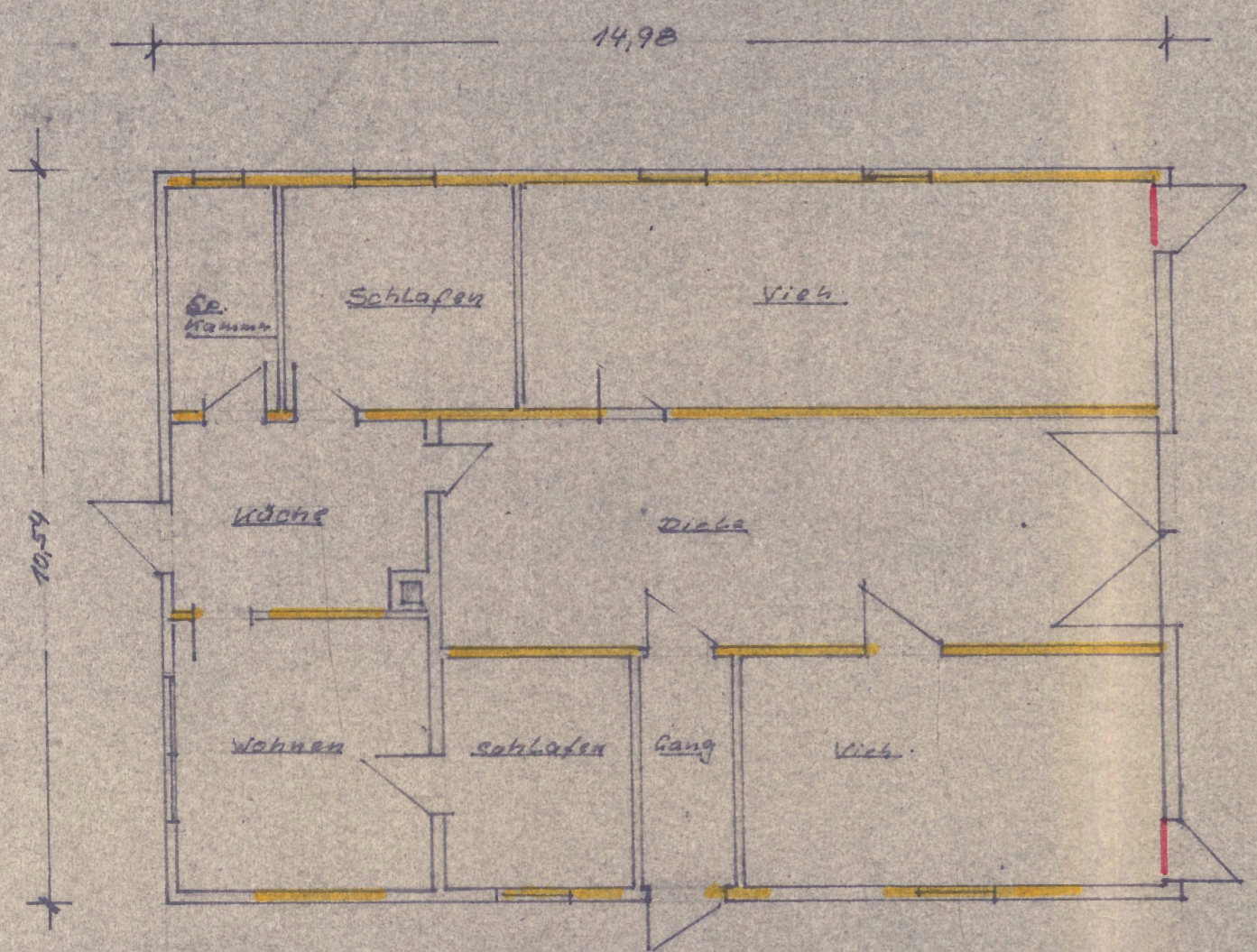

VORHANDENER GRUNDRISS

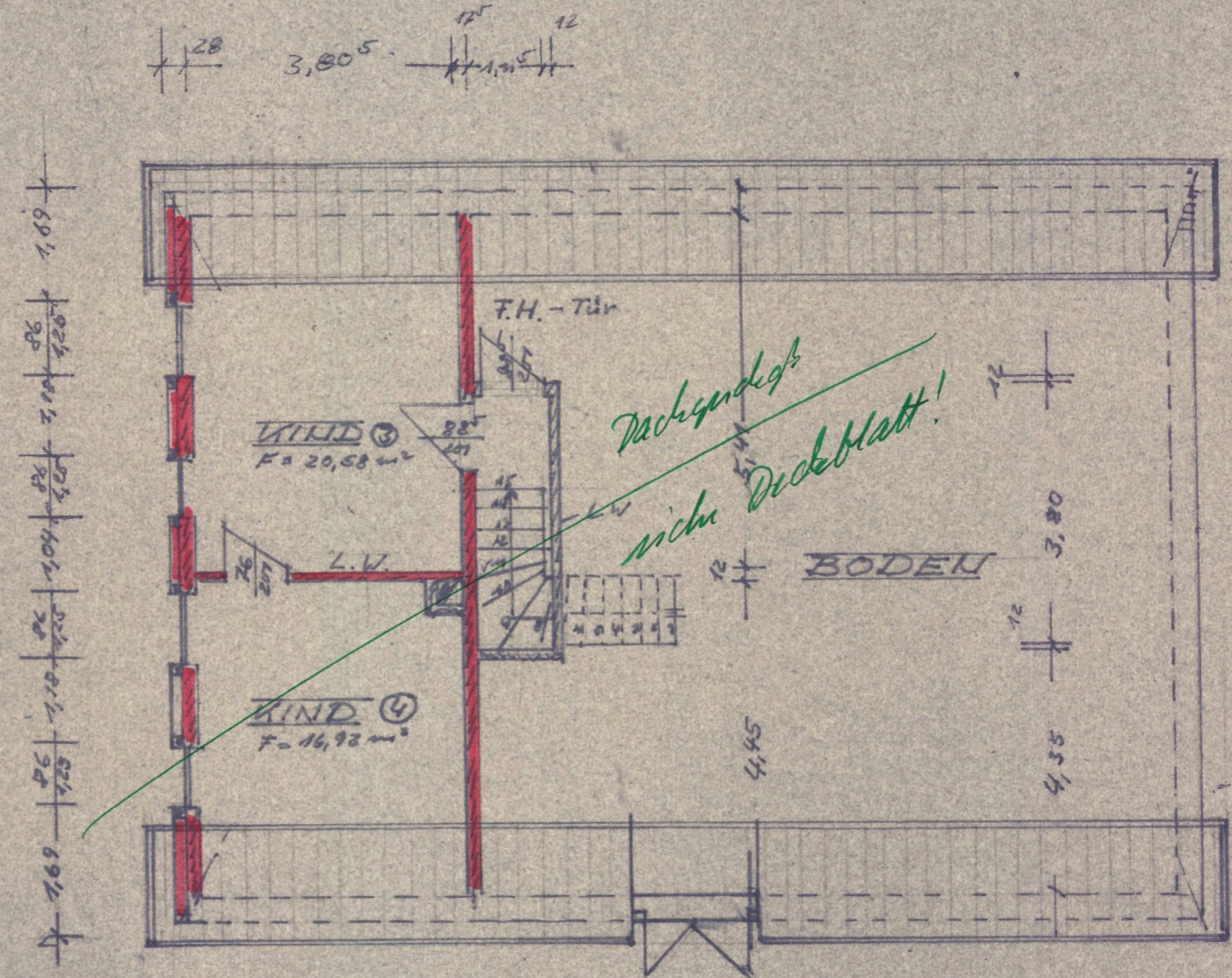

DACHGESCHOSS U. BODEN

