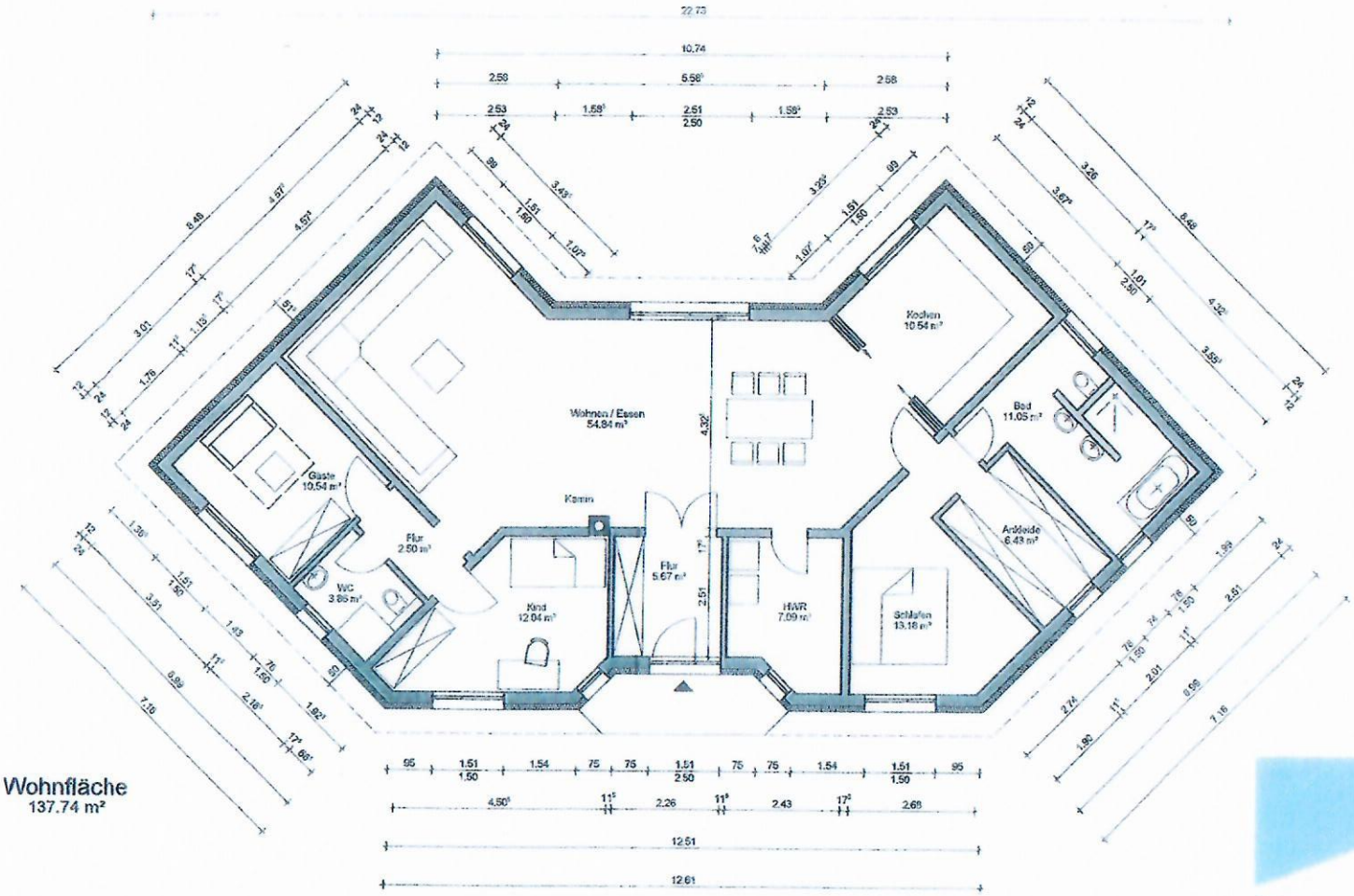

Wohnfläche
137.74 m²

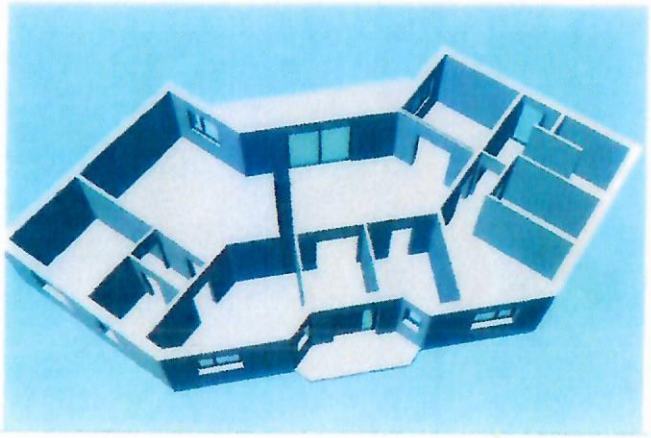

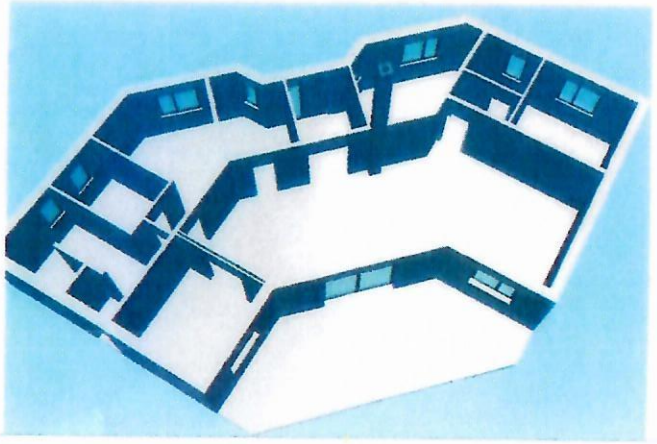

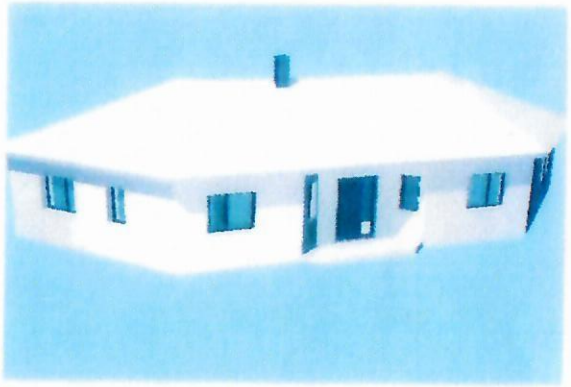

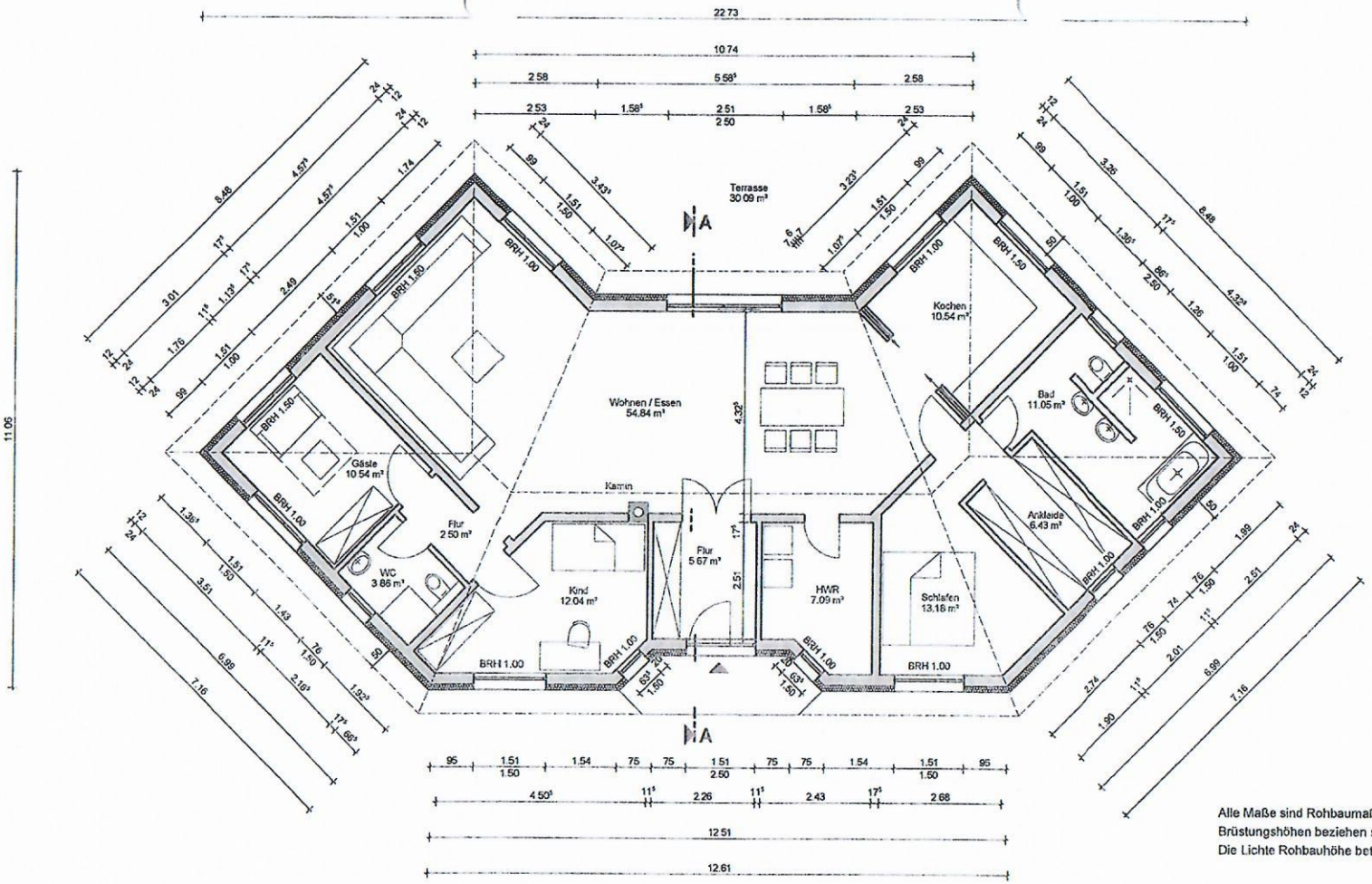

Alle Maße sind Rohbaumaße!
Brüstungshöhen beziehen sich auf Oberkante Rohfußboden!
Die Lichte Rohbauhöhe beträgt 2,75 m.

Bezeichnung	Funktion	Grundfläche [m²]	Wohnfläche [m²]
Wohnfläche			
1.01	Flur	5,673	5,673
1.02	Kind	12,042	12,043
1.03	WC	3,859	3,859
1.04	Gäste	10,543	10,543
1.05	Flur	2,497	2,497
1.06	Wohnen / Essen	54,837	54,837
1.07	Kochen	10,544	10,544
1.08	Bad	11,046	11,047
1.09	Ankleide	6,432	6,432
1.10	Schlafen	13,180	13,180
1.11	HWR	7,087	7,087
Summe Wohnfläche		**137,739**	**137,742**
Gesamtsumme		**137,739**	**137,742**

Änderung	Index	Datum: