Nr.	Datum	Änderung	Wer
001	22.06.2016	Umstellung auf 140er Dämmung	R.D
002	05.10.2018	Erstellung als Concept Haus	C.M.
.	.	.	.
.	.	.	.
.	.	.	.
.	.	.	.
.	.	.	.
.	.	.	.
.	.	.	.
.	.	.	.
.	.	.	.
.	.	.	.
.	.	.	.
.	.	.	.
.	.	.	.
.	.	.	.

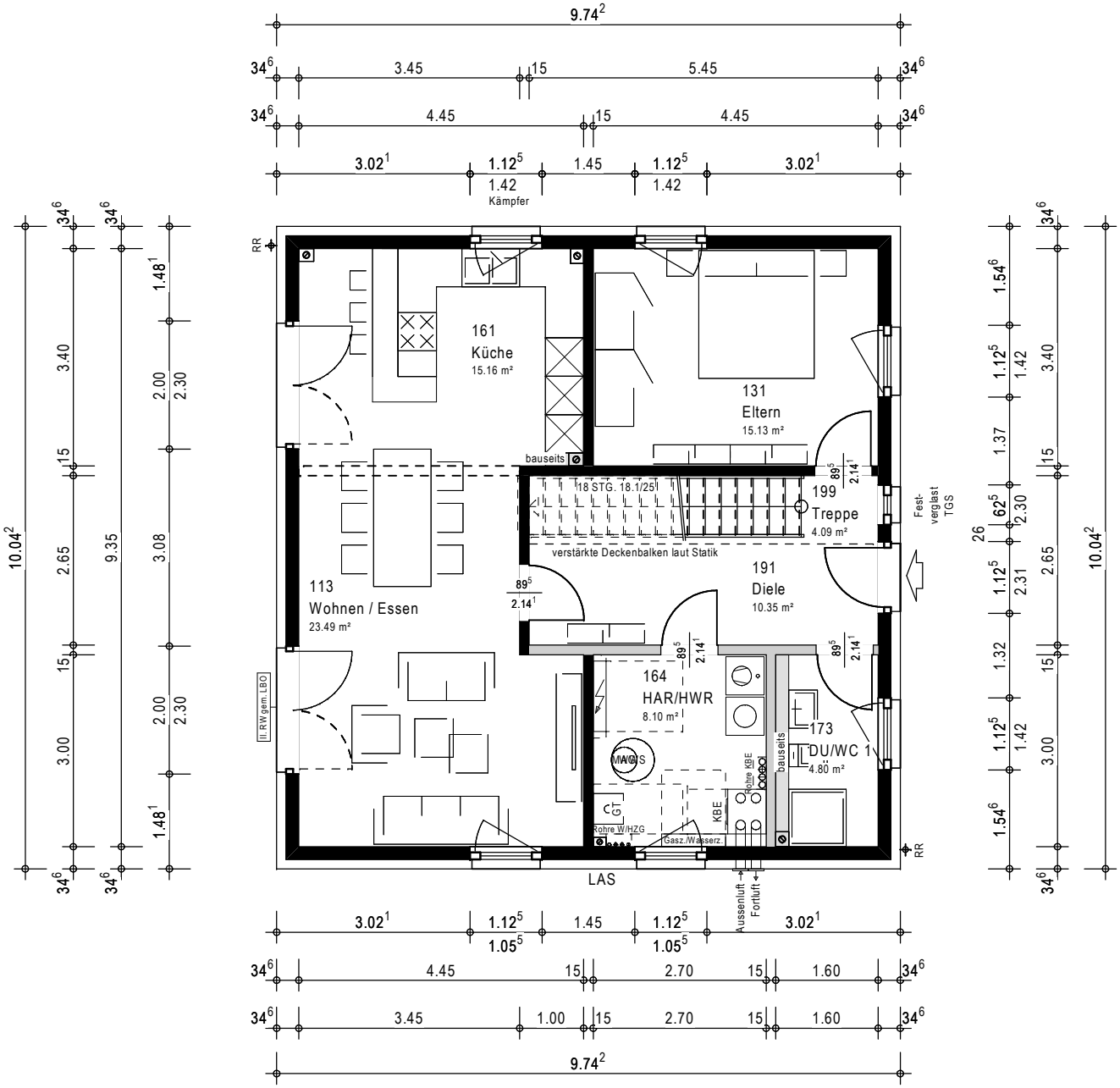

= veränderbare Innenwände

= unveränderbare Innenwände

Umfang der Ausstattung
gem. Leistungsbeschreibung

Hausreihe:
LifeStyle 2020

Haustyp: **LifeStyle 15.01 W**

Dachneigung: 22° Kniestockhöhe: 0.04 m

Plan: Erdgeschoss Maßstab: 1:100

Erstellt: R. Dugas am : 22.06.2016

Geändert : C. Mota am : 04.05.2020

massa haus

© Alle gesetzlichen Urheberrechte vorbehalten. Diese Zeichnung darf ohne unsere Genehmigung weder vervielfältigt noch dritten Personen oder Konkurrenzfirmen zugängig gemacht werden.
DFH Haus GmbH - Argenthaler Straße 7 - D-55469 Simmern/Hunsrück - Telefon: 06761/90 303-0

Nr.	Datum	Änderung	Wer
001	22.06.2016	Umstellung auf 140er Dämmung	R.D
002	05.10.2018	Erstellung als Concept Haus	C.M.
.	.	.	.
.	.	.	.
.	.	.	.
.	.	.	.
.	.	.	.
.	.	.	.
.	.	.	.
.	.	.	.
.	.	.	.
.	.	.	.
.	.	.	.
.	.	.	.
.	.	.	.
.	.	.	.

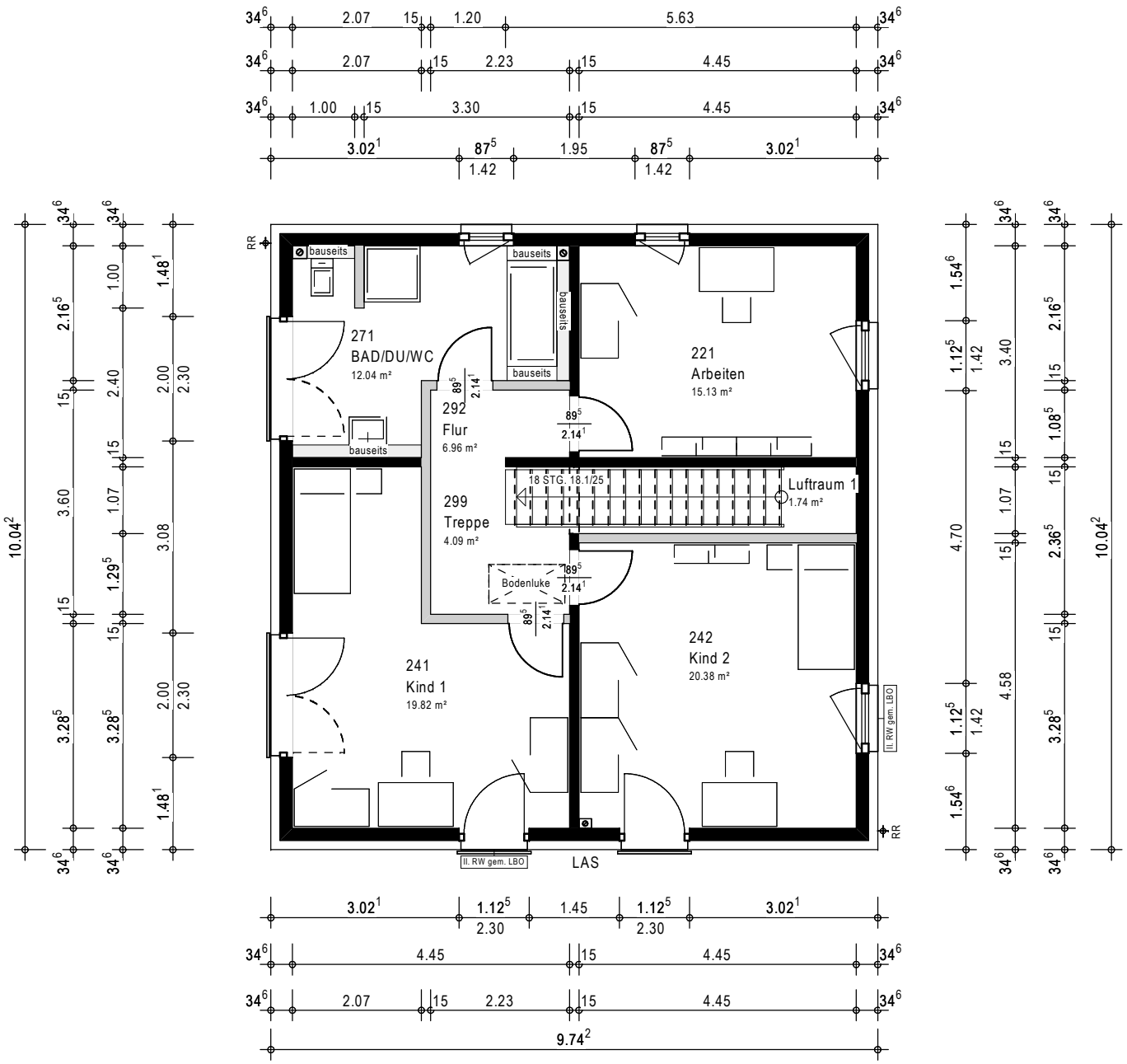

= veränderbare Innenwände

= unveränderbare Innenwände

Umfang der Ausstattung
gem. Leistungsbeschreibung

Hausreihe:
LifeStyle 2020

Haustyp: **LifeStyle 15.01 W**

Dachneigung: 22° Kniestockhöhe: 0.04 m

Plan: Obergeschoss Maßstab: 1:100

Erstellt: R. Dugas am : 22.06.2016

Geändert : C. Mota am : 04.05.2020

massa haus

© Alle gesetzlichen Urheberrechte vorbehalten. Diese Zeichnung darf ohne unsere Genehmigung weder vervielfältigt noch dritten Personen oder Konkurrenzfirmen zugängig gemacht werden.
DFH Haus GmbH - Argenthaler Straße 7 - D-55469 Simmern/Hunsrück - Telefon: 06761/90 303-0

Nr.	Datum	Änderung	Wer
001	22.06.2016	Umstellung auf 140er Dämmung	R.D
002	05.10.2018	Erstellung als Concept Haus	C.M.
.	.	.	.
.	.	.	.
.	.	.	.
.	.	.	.
.	.	.	.
.	.	.	.
.	.	.	.
.	.	.	.
.	.	.	.
.	.	.	.
.	.	.	.
.	.	.	.
.	.	.	.
.	.	.	.

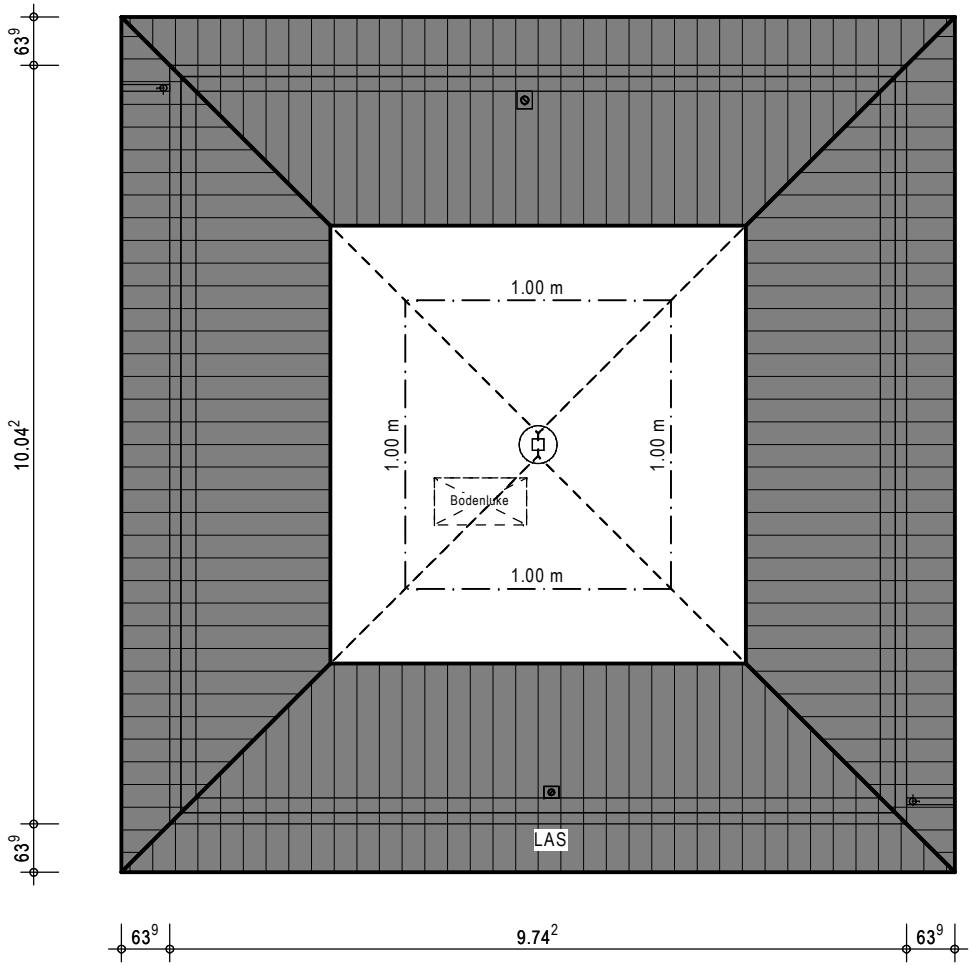

= veränderbare Innenwände

= unveränderbare Innenwände

Umfang der Ausstattung
gem. Leistungsbeschreibung

Hausreihe: ***LifeStyle 2020***

Haustyp: ***LifeStyle 15.01 W***

Dachneigung: 22° Kniestockhöhe: 0.04 m

Plan: Dachgeschoss Maßstab: 1:100

Erstellt: R. Dugas am : 22.06.2016

Geändert : C. Mota am : 04.05.2020

massa haus

© Alle gesetzlichen Urheberrechte vorbehalten. Diese Zeichnung darf ohne unsere Genehmigung weder vervielfältigt noch dritten Personen oder Konkurrenzfirmen zugängig gemacht werden.
DFH Haus GmbH - Argenthaler Straße 7 - D-55469 Simmern/Hunsrück - Telefon: 06761/90 303-0

Nr.	Datum	Änderung	Wer
001	22.06.2016	Umstellung auf 140er Dämmung	R.D
002	05.10.2018	Erstellung als Concept Haus	C.M.
.	.	.	.
.	.	.	.
.	.	.	.
.	.	.	.
.	.	.	.
.	.	.	.
.	.	.	.
.	.	.	.
.	.	.	.
.	.	.	.
.	.	.	.
.	.	.	.
.	.	.	.
.	.	.	.

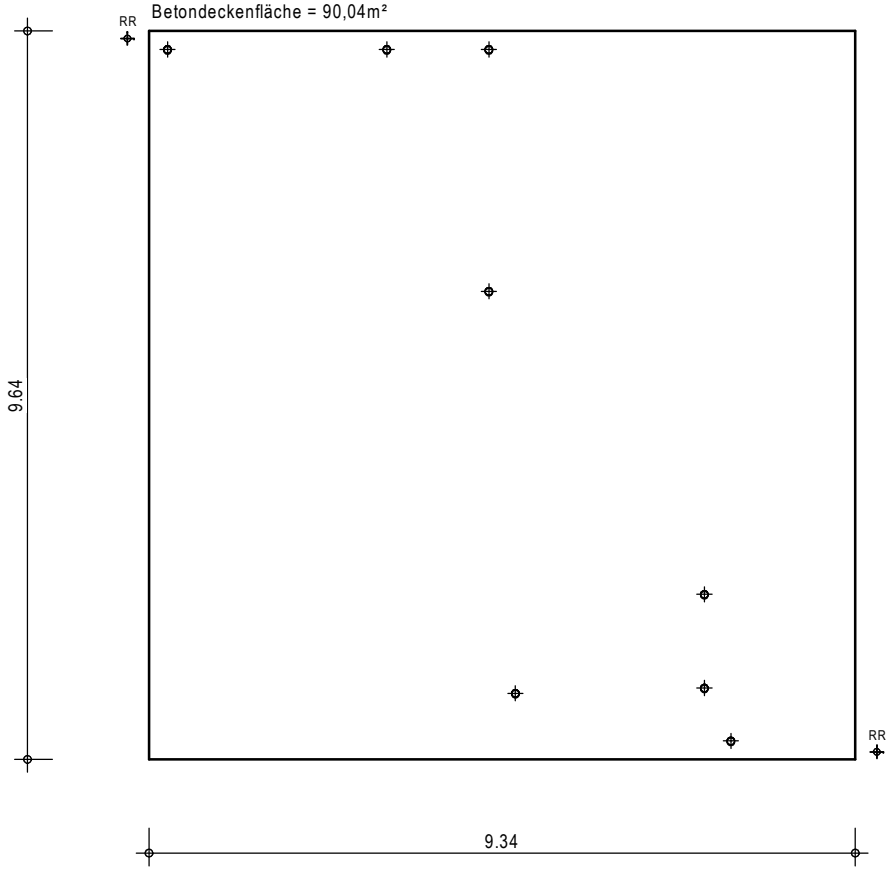

= veränderbare Innenwände

= unveränderbare Innenwände

Umfang der Ausstattung
gem. Leistungsbeschreibung

Alle Öffnungen sind auf Rohbaumaß vermaßt

Hausreihe:
LifeStyle 2020

Haustyp: ***LifeStyle 15.01 W***

Dachneigung: 22° Kniestockhöhe: 0.04 m

Plan: Bodenplatte Putz

Maßstab: 1:100

Erstellt: R. Dugas am : 22.06.2016

Geändert : C. Mota am : 04.05.2020

massa haus

© Alle gesetzlichen Urheberrechte vorbehalten. Diese Zeichnung darf ohne unsere Genehmigung weder vervielfältigt noch dritten Personen oder Konkurrenzfirmen zugängig gemacht werden.
DFH Haus GmbH - Argenthaler Straße 7 - D-55469 Simmern/Hunsrück - Telefon: 06761/90 303-0

Nr.	Datum	Änderung	Wer
001	22.06.2016	Umstellung auf 140er Dämmung	R.D
002	05.10.2018	Erstellung als Concept Haus	C.M.
.	.	.	.
.	.	.	.
.	.	.	.
.	.	.	.
.	.	.	.
.	.	.	.
.	.	.	.
.	.	.	.
.	.	.	.
.	.	.	.
.	.	.	.
.	.	.	.
.	.	.	.
.	.	.	.

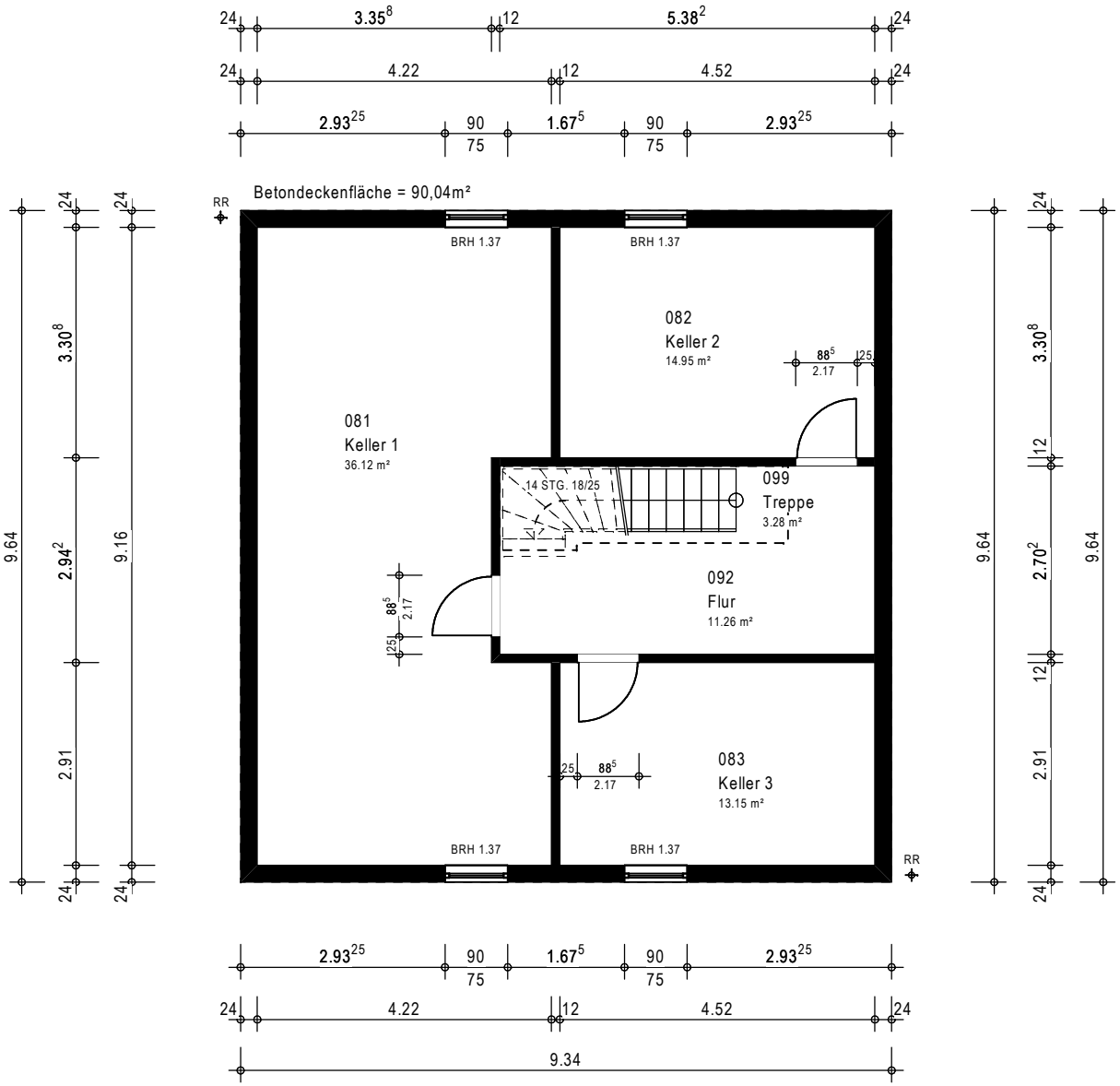

= veränderbare Innenwände

= unveränderbare Innenwände

Umfang der Ausstattung
gem. Leistungsbeschreibung

Alle Öffnungen sind auf Rohbaumaß vermaßt

Hausreihe: **LifeStyle 2020**

Haustyp: **LifeStyle 15.01 W**

Dachneigung: 22° Kniestockhöhe: 0.04 m

Plan: Betonkeller Putz

Maßstab: 1:100

Erstellt: R. Dugas am : 22.06.2016

Geändert : C. Mota am : 04.05.2020

massa haus

© Alle gesetzlichen Urheberrechte vorbehalten. Diese Zeichnung darf ohne unsere Genehmigung weder vervielfältigt noch dritten Personen oder Konkurrenzfirmen zugängig gemacht werden.
DFH Haus GmbH - Argenthaler Straße 7 - D-55469 Simmern/Hunsrück - Telefon: 06761/90 303-0

Nr.	Datum	Änderung	Wer
001	22.06.2016	Umstellung auf 140er Dämmung	R.D
002	05.10.2018	Erstellung als Concept Haus	C.M.
.	.	.	.
.	.	.	.
.	.	.	.
.	.	.	.
.	.	.	.
.	.	.	.
.	.	.	.
.	.	.	.
.	.	.	.
.	.	.	.
.	.	.	.
.	.	.	.
.	.	.	.
.	.	.	.

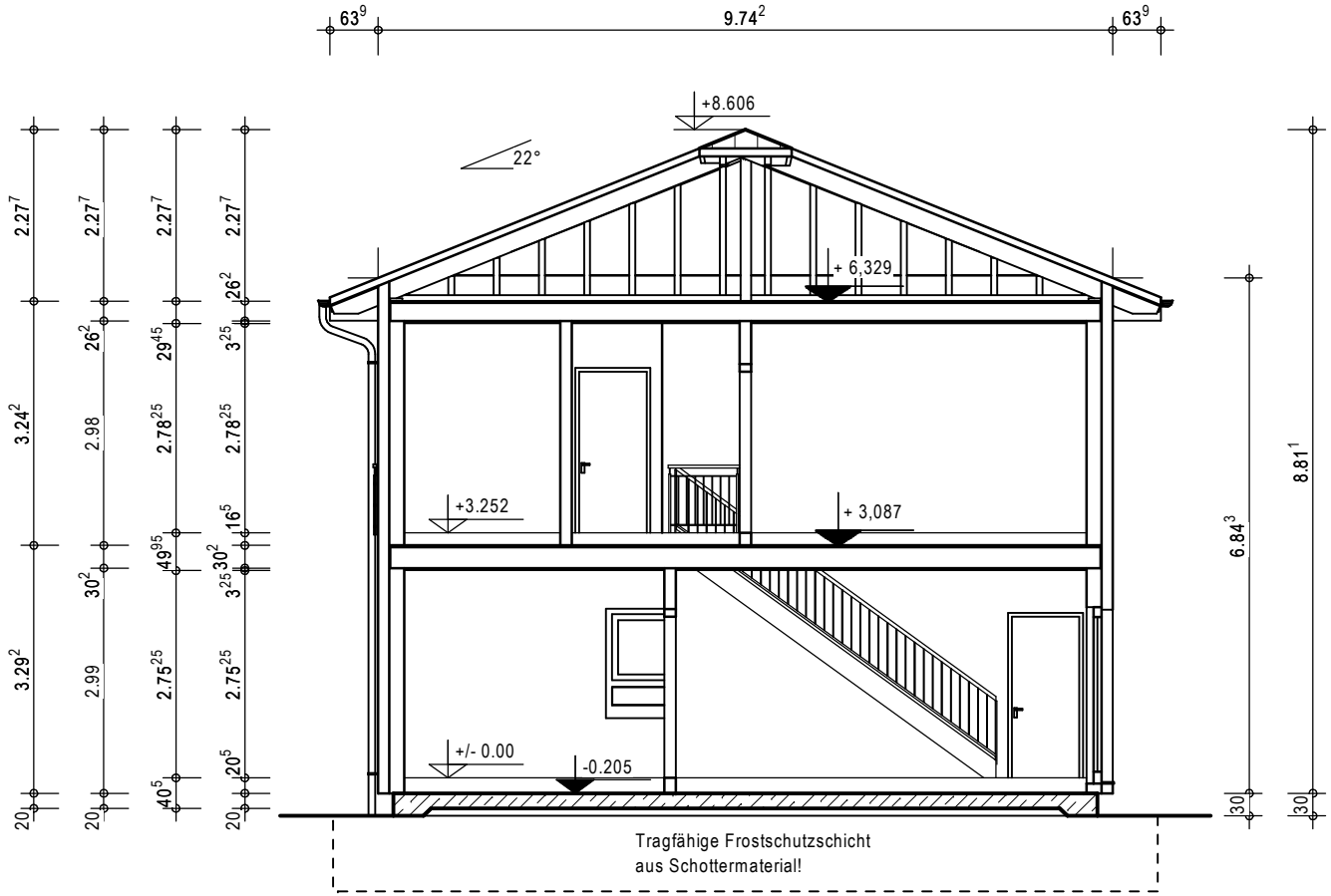

= veränderbare Innenwände

= unveränderbare Innenwände

Umfang der Ausstattung
gem. Leistungsbeschreibung

Hausreihe:	***LifeStyle 2020***		
Haustyp:	***LifeStyle 15.01 W***		
Dachneigung:	22°	Kniestockhöhe:	0.04 m
Plan:	Schnitt A-A (BP)	Maßstab:	1:100
Erstellt:	R. Dugas	am :	22.06.2016
Geändert :	C. Mota	am :	04.05.2020

massa haus

© Alle gesetzlichen Urheberrechte vorbehalten. Diese Zeichnung darf ohne unsere Genehmigung weder vervielfältigt noch dritten Personen oder Konkurrenzfirmen zugängig gemacht werden.
DFH Haus GmbH - Argenthaler Straße 7 - D-55469 Simmern/Hunsrück - Telefon: 06761/90 303-0

Nr.	Datum	Änderung	Wer
001	22.06.2016	Umstellung auf 140er Dämmung	R.D
002	05.10.2018	Erstellung als Concept Haus	C.M.
.	.	.	.
.	.	.	.
.	.	.	.
.	.	.	.
.	.	.	.
.	.	.	.
.	.	.	.
.	.	.	.
.	.	.	.
.	.	.	.
.	.	.	.
.	.	.	.
.	.	.	.
.	.	.	.

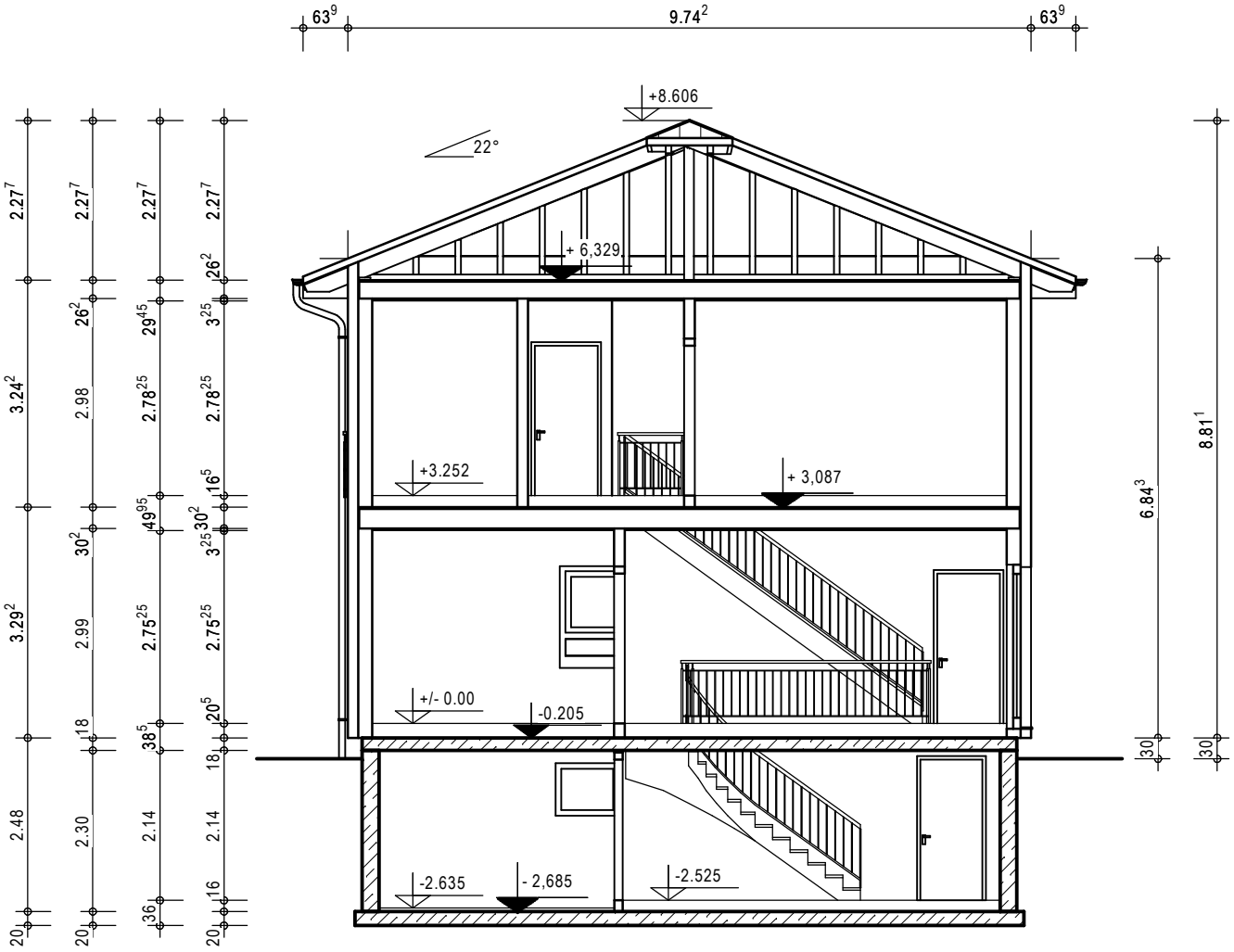

= veränderbare Innenwände

= unveränderbare Innenwände

Umfang der Ausstattung
gem. Leistungsbeschreibung

Hausreihe:	***LifeStyle 2020***		
Haustyp:	***LifeStyle 15.01 W***		
Dachneigung:	22°	Kniestockhöhe:	0.04 m
Plan:	Schnitt A-A (KG)	Maßstab:	1:100
Erstellt:	R. Dugas	am :	22.06.2016
Geändert :	C. Mota	am :	04.05.2020

massa haus

© Alle gesetzlichen Urheberrechte vorbehalten. Diese Zeichnung darf ohne unsere Genehmigung weder vervielfältigt noch dritten Personen oder Konkurrenzfirmen zugängig gemacht werden.
DFH Haus GmbH - Argenthaler Straße 7 - D-55469 Simmern/Hunsrück - Telefon: 06761/90 303-0

Nr.	Datum	Änderung	Wer
001	22.06.2016	Umstellung auf 140er Dämmung	R.D
002	05.10.2018	Erstellung als Concept Haus	C.M.
.	.	.	.
.	.	.	.
.	.	.	.
.	.	.	.
.	.	.	.
.	.	.	.
.	.	.	.
.	.	.	.
.	.	.	.
.	.	.	.
.	.	.	.
.	.	.	.
.	.	.	.

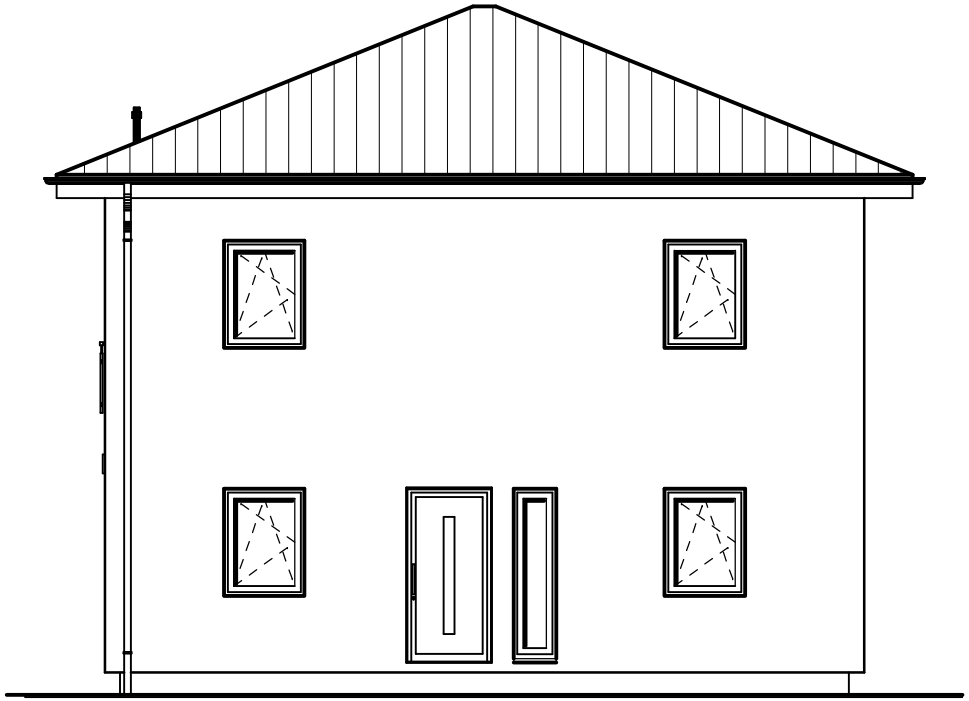

= veränderbare Innenwände

= unveränderbare Innenwände

Umfang der Ausstattung
gem. Leistungsbeschreibung

Hausreihe:
LifeStyle 2020

Haustyp: **LifeStyle 15.01 W**

Dachneigung: 22° Kniestockhöhe: 0.04 m

Plan: Ansicht Vorne

Maßstab: 1:100

Erstellt: R. Dugas am : 22.06.2016

Geändert : C. Mota am : 04.05.2020

massa haus

© Alle gesetzlichen Urheberrechte vorbehalten. Diese Zeichnung darf ohne unsere Genehmigung weder vervielfältigt noch dritten Personen oder Konkurrenzfirmen zugängig gemacht werden.
DFH Haus GmbH - Argenthaler Straße 7 - D-55469 Simmern/Hunsrück - Telefon: 06761/90 303-0

Nr.	Datum	Änderung	Wer
001	22.06.2016	Umstellung auf 140er Dämmung	R.D
002	05.10.2018	Erstellung als Concept Haus	C.M.
.	.	.	.
.	.	.	.
.	.	.	.
.	.	.	.
.	.	.	.
.	.	.	.
.	.	.	.
.	.	.	.
.	.	.	.
.	.	.	.
.	.	.	.
.	.	.	.
.	.	.	.
.	.	.	.

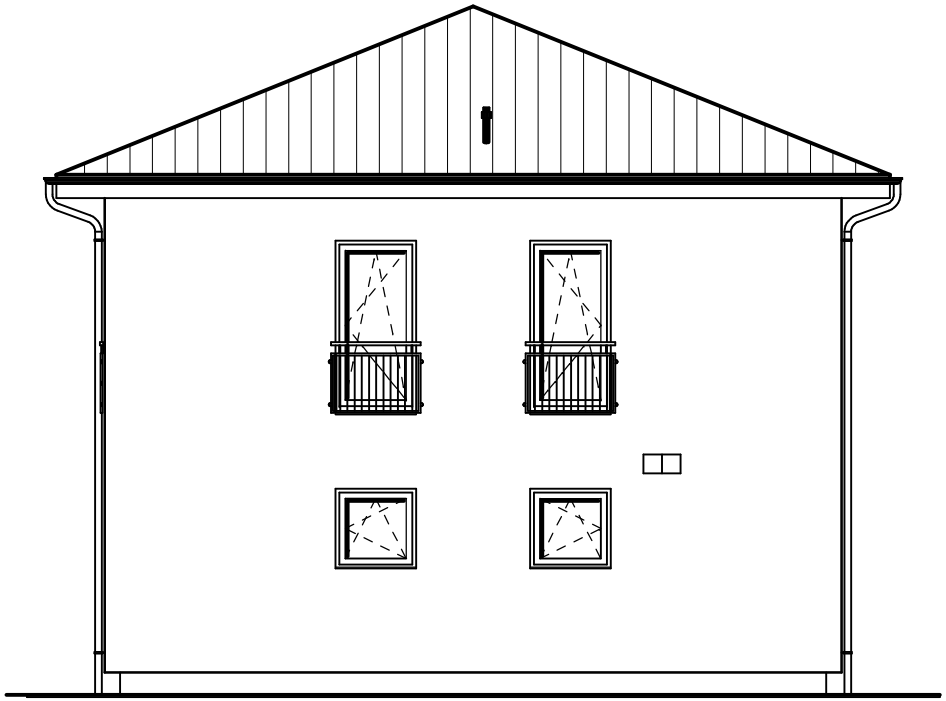

= veränderbare Innenwände

= unveränderbare Innenwände

Umfang der Ausstattung
gem. Leistungsbeschreibung

Hausreihe:
LifeStyle 2020

Haustyp: ***LifeStyle 15.01 W***

Dachneigung: 22° Kniestockhöhe: 0.04 m

Plan: Ansicht Links

Maßstab: 1:100

Erstellt: R. Dugas am : 22.06.2016

Geändert : C. Mota am : 04.05.2020

massa haus

© Alle gesetzlichen Urheberrechte vorbehalten. Diese Zeichnung darf ohne unsere Genehmigung weder vervielfältigt noch dritten Personen oder Konkurrenzfirmen zugängig gemacht werden.
DFH Haus GmbH - Argenthaler Straße 7 - D-55469 Simmern/Hunsrück - Telefon: 06761/90 303-0

Nr.	Datum	Änderung	Wer
001	22.06.2016	Umstellung auf 140er Dämmung	R.D
002	05.10.2018	Erstellung als Concept Haus	C.M.
.	.	.	.
.	.	.	.
.	.	.	.
.	.	.	.
.	.	.	.
.	.	.	.
.	.	.	.
.	.	.	.
.	.	.	.
.	.	.	.
.	.	.	.
.	.	.	.
.	.	.	.
.	.	.	.

= veränderbare Innenwände

= unveränderbare Innenwände

Umfang der Ausstattung
gem. Leistungsbeschreibung

Hausreihe:
LifeStyle 2020

Haustyp: ***LifeStyle 15.01 W***

Dachneigung: 22° Kniestockhöhe: 0.04 m

Plan: Ansicht Hinten

Maßstab: 1:100

Erstellt: R. Dugas am : 22.06.2016

Geändert : C. Mota am : 04.05.2020

massa haus

© Alle gesetzlichen Urheberrechte vorbehalten. Diese Zeichnung darf ohne unsere Genehmigung weder vervielfältigt noch dritten Personen oder Konkurrenzfirmen zugängig gemacht werden.
DFH Haus GmbH - Argenthaler Straße 7 - D-55469 Simmern/Hunsrück - Telefon: 06761/90 303-0

Nr.	Datum	Änderung	Wer
001	22.06.2016	Umstellung auf 140er Dämmung	R.D
002	05.10.2018	Erstellung als Concept Haus	C.M.
.	.	.	.
.	.	.	.
.	.	.	.
.	.	.	.
.	.	.	.
.	.	.	.
.	.	.	.
.	.	.	.
.	.	.	.
.	.	.	.
.	.	.	.
.	.	.	.
.	.	.	.

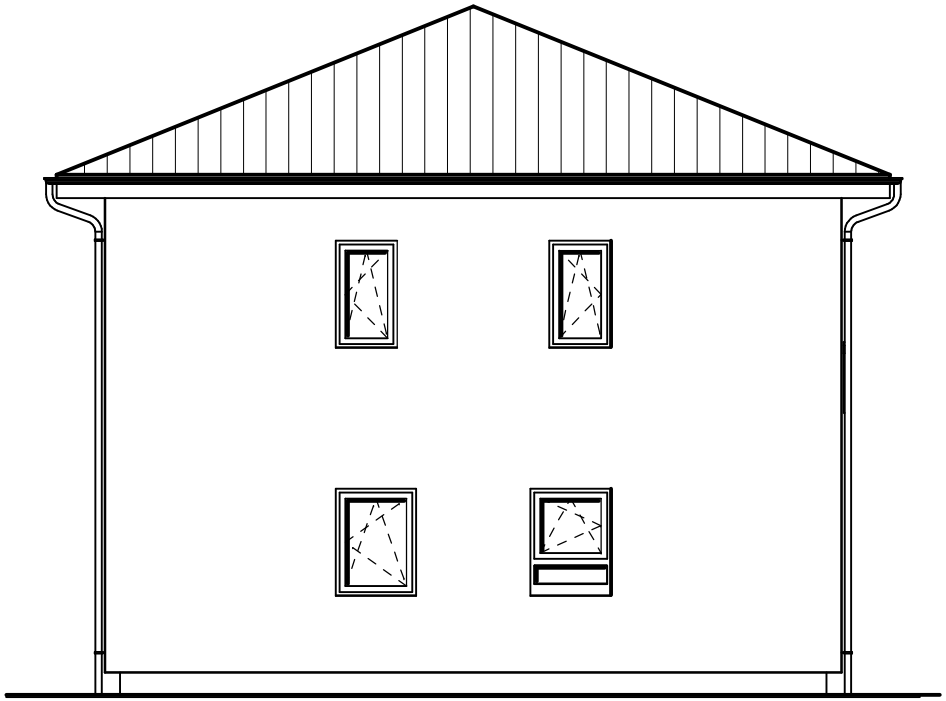

= veränderbare Innenwände

= unveränderbare Innenwände

Umfang der Ausstattung
gem. Leistungsbeschreibung

Hausreihe:
LifeStyle 2020

Haustyp: ***LifeStyle 15.01 W***

Dachneigung: 22° Kniestockhöhe: 0.04 m

Plan: Ansicht Rechts

Maßstab: 1:100

Erstellt: R. Dugas am : 22.06.2016

Geändert : C. Mota am : 04.05.2020

massa haus

© Alle gesetzlichen Urheberrechte vorbehalten. Diese Zeichnung darf ohne unsere Genehmigung weder vervielfältigt noch dritten Personen oder Konkurrenzfirmen zugängig gemacht werden.
DFH Haus GmbH - Argenthaler Straße 7 - D-55469 Simmern/Hunsrück - Telefon: 06761/90 303-0

RF/1 Wohnfläche
>>>>>>>>>>>>>>>>

Plan EG_01_01: Erdgeschoss

Raum 113 Wohnen / Essen:	23,49 m²
Raum 161 Küche:	15,16 m²
Raum 131 Eltern:	15,13 m²
Raum 191 Diele:	10,35 m²
Raum 164 HAR/HWR:	8,10 m²
Raum 173 DU/WC 1:	4,80 m²
Summe im Plan EG_01_01:	77,03 m²

Plan OG_01_01: Obergeschoss

Raum 242 Kind 2:	20,38 m²
Raum 241 Kind 1:	19,82 m²
Raum 221 Arbeiten:	15,13 m²
Raum 271 BAD/DU/WC:	12,04 m²
Raum 292 Flur:	6,96 m²
Summe im Plan OG_01_01:	74,33 m²

Summe Wohnfläche: 151,36 m²

...../Seite 2

Gruppencode: MH20_LifeS_15_01_W, Projektcode: MA20_LifeS_15_01_W, Plancode: Ansi

RF/3 Grundfläche

Plan EG_01_01: Erdgeschoss

Raum 113 Wohnen / Essen:	23,49 m²
Raum 161 Küche:	15,16 m²
Raum 131 Eltern:	15,13 m²
Raum 191 Diele:	10,35 m²
Raum 164 HAR/HWR:	8,10 m²
Raum 173 DU/WC 1:	4,80 m²
Raum 199 Treppe:	4,09 m²
Summe im Plan EG_01_01:	81,12 m²

Plan OG_01_01: Obergeschoss

Raum 242 Kind 2:	20,38 m²
Raum 241 Kind 1:	19,82 m²
Raum 221 Arbeiten:	15,13 m²
Raum 271 BAD/DU/WC:	12,04 m²
Raum 292 Flur:	6,96 m²
Raum 299 Treppe:	4,09 m²
Summe im Plan OG_01_01:	78,42 m²

Summe Grundfläche:	159,54 m²

NF/2 Nutzfläche

Plan KG_01_01_P: Betonkeller Putz

Raum 081 Keller 1:	36,12 m²
Raum 082 Keller 2:	14,95 m²
Raum 083 Keller 3:	13,15 m²
Raum 092 Flur:	11,26 m²

...../Seite 3

Gruppencode: MH20_LifeS_15_01_W, Projektcode: MA20_LifeS_15_01_W, Plancode: Ansi

---

Raum 099 Treppe:	3,28 m²

Summe im Plan KG_01_01_P:	78,76 m²
	>>>

3. RAUMINHALTE DES BAUWERKS:

PLAN KG_01_01_B

Brutto-Rauminhalte (BRI) nach "a"

Bodenplatte: (Graph 1.51, Plancode KG_01_01_B)
9.34*9.64= 90.04*0.20 18.008 m³

Summe Brutto-Rauminhalte (BRI) nach "a" = 18.008 m³

Bruttorauminhalt (BRI), Plancode KG_01_01_B

(BRI: a+b+c): 18,008+0,000+0,000 18.008 m³

...../Seite 2

Gruppencode: MH20_LifeS_15_01_W, Projektcode: MA20_LifeS_15_01_W, Plancode: Ansi

PLAN EG_01_01

Brutto-Rauminhalte (BRI) nach "a"

Erdgeschoss: (Graph 3.51, Plancode EG_01_01)

9.742*10.042= 97.83*3.292	322.054 m³
Summe Brutto-Rauminhalte (BRI) nach "a" =	322.054 m³

Bruttorauminhalt (BRI), Plancode EG_01_01

(BRI: a+b+c): 322,054+0,000+0,000	322.054 m³

...../Seite 3

Gruppencode: MH20_LifeS_15_01_W, Projektcode: MA20_LifeS_15_01_W, Plancode: Ansi

PLAN OG_01_01

Brutto-Rauminhalte (BRI) nach "a"

Obergeschoss: (Graph 1.51, Plancode OG_01_01)

-9.742*10.042= 97.83*3.242	317.162 m³
Summe Brutto-Rauminhalte (BRI) nach "a" =	317.162 m³

Bruttorauminhalt (BRI), Plancode OG_01_01

(BRI: a+b+c): 317,162+0,000+0,000	317.162 m³

...../Seite 4

Gruppencode: MH20_LifeS_15_01_W, Projektcode: MA20_LifeS_15_01_W, Plancode: Ansi

PLAN DG_01_01

Brutto-Rauminhalte nach "a": Dachgeschoss

Formel	Fläche m²	Volumen m³
6.8886*6.8886/2*(0.3093+2.2773+0.3093)/3	23.73	22.903
10.042*4.871/2*(0.3093+0.3093+2.2773)/3	24.46	23.609
0.30*4.871/2*(2.2773+2.2773+0.3093)/3	0.73	1.185
9.742*4.871/2*(0.3093+0.3093+2.2773)/3	23.73	22.903
0.30*4.871/2*(2.2773+2.2773+0.3093)/3	0.73	1.185
7.1039*6.8856/2*(0.3093+2.2773+0.3093)/3	24.46	23.609
	97.84 m²	95.394 m³

Summe Brutto-Rauminhalte (BRI) nach "a" = 95.394 m³

Bruttorauminhalt (BRI), Plancode DG_01_01

(BRI: a+b+c): 95,394+0,000+0,000 95.394 m³

SUMME BRUTTORAUMINHALT (BRI), alle aktual. Pläne

(BRI: KG_01_01_B+EG_01_01+OG_01_01+DG_01_01): 18,008+322,054
+317,162+95,394 = 752.618 m³

......./Seite 5

Gruppencode: MH20_LifeS_15_01_W, Projektcode: MA20_LifeS_15_01_W, Plancode: Ansi

Tabelle 3: Rauminhalte des Bauwerks

Abs.		Bereich a) m³	b) m³	c) m³	insgesamt m³
3	BRI Brutto-Rauminhalte	752,62	0,00	0,00	752,62

Unterschriften: DFH, den 04.05.2020

Entwurfsverfasser: Bauherr:

3. RAUMINHALTE DES BAUWERKS:

PLAN KG_01_01_P

Brutto-Rauminhalte (BRI) nach "a"

Betonkeller: (Graph 1.51, Plancode KG_01_01_P)
9.34*9.64= 90.04*2.68 241.301 m³

Summe Brutto-Rauminhalte (BRI) nach "a" = 241.301 m³

Bruttorauminhalt (BRI), Plancode KG_01_01_P

(BRI: a+b+c): 241,301+0,000+0,000 241.301 m³

...../Seite 2

Gruppencode: MH20_LifeS_15_01_W, Projektcode: MA20_LifeS_15_01_W, Plancode: Ansi

PLAN EG_01_01

Brutto-Rauminhalte (BRI) nach "a"

Erdgeschoss: (Graph 3.51, Plancode EG_01_01)

9.742*10.042= 97.83*3.292	322.054 m³
Summe Brutto-Rauminhalte (BRI) nach "a" =	322.054 m³

Bruttorauminhalt (BRI), Plancode EG_01_01

(BRI: a+b+c): 322,054+0,000+0,000	322.054 m³

...../Seite 3

Gruppencode: MH20_LifeS_15_01_W, Projektcode: MA20_LifeS_15_01_W, Plancode: Ansi

PLAN OG_01_01

Brutto-Rauminhalte (BRI) nach "a"

Obergeschoss: (Graph 1.51, Plancode OG_01_01)

-9.742*10.042= 97.83*3.242	317.162 m³
Summe Brutto-Rauminhalte (BRI) nach "a" =	317.162 m³

Bruttorauminhalt (BRI), Plancode OG_01_01

(BRI: a+b+c): 317,162+0,000+0,000	317.162 m³

...../Seite 4

Gruppencode: MH20_LifeS_15_01_W, Projektcode: MA20_LifeS_15_01_W, Plancode: Ansi

PLAN DG_01_01

Brutto-Rauminhalte nach "a": Dachgeschoss

Formel	Fläche m^2	Volumen m^3
6.8886*6.8886/2*(0.3093+2.2773+0.3093)/3	23.73	22.903
10.042*4.871/2*(0.3093+0.3093+2.2773)/3	24.46	23.609
0.30*4.871/2*(2.2773+2.2773+0.3093)/3	0.73	1.185
9.742*4.871/2*(0.3093+0.3093+2.2773)/3	23.73	22.903
0.30*4.871/2*(2.2773+2.2773+0.3093)/3	0.73	1.185
7.1039*6.8856/2*(0.3093+2.2773+0.3093)/3	24.46	23.609
	97.84 m^2	95.394 m^3

Summe Brutto-Rauminhalte (BRI) nach "a" = 95.394 m^3

Bruttorauminhalt (BRI), Plancode DG_01_01

(BRI: a+b+c): 95,394+0,000+0,000 95.394 m^3

SUMME BRUTTORAUMINHALT (BRI), alle aktual. Pläne

(BRI: KG_01_01_P+EG_01_01+OG_01_01+DG_01_01): 241,301+322,054 +317,162+95,394 = 975.911 m^3

......./Seite 5

Gruppencode: MH20_LifeS_15_01_W, Projektcode: MA20_LifeS_15_01_W, Plancode: Ansi

Tabelle 3: Rauminhalte des Bauwerks

Abs.		Bereich a) m³	b) m³	c) m³	insgesamt m³
3	BRI Brutto-Rauminhalte	975,91	0,00	0,00	975,91

Unterschriften: DFH, den 04.05.2020

Entwurfsverfasser: Bauherr: