

SCHNITT

M = 1:100

Standsicherheit wird
Schallschutz werden
Art. 87 Abs. 4 BO nicht ge

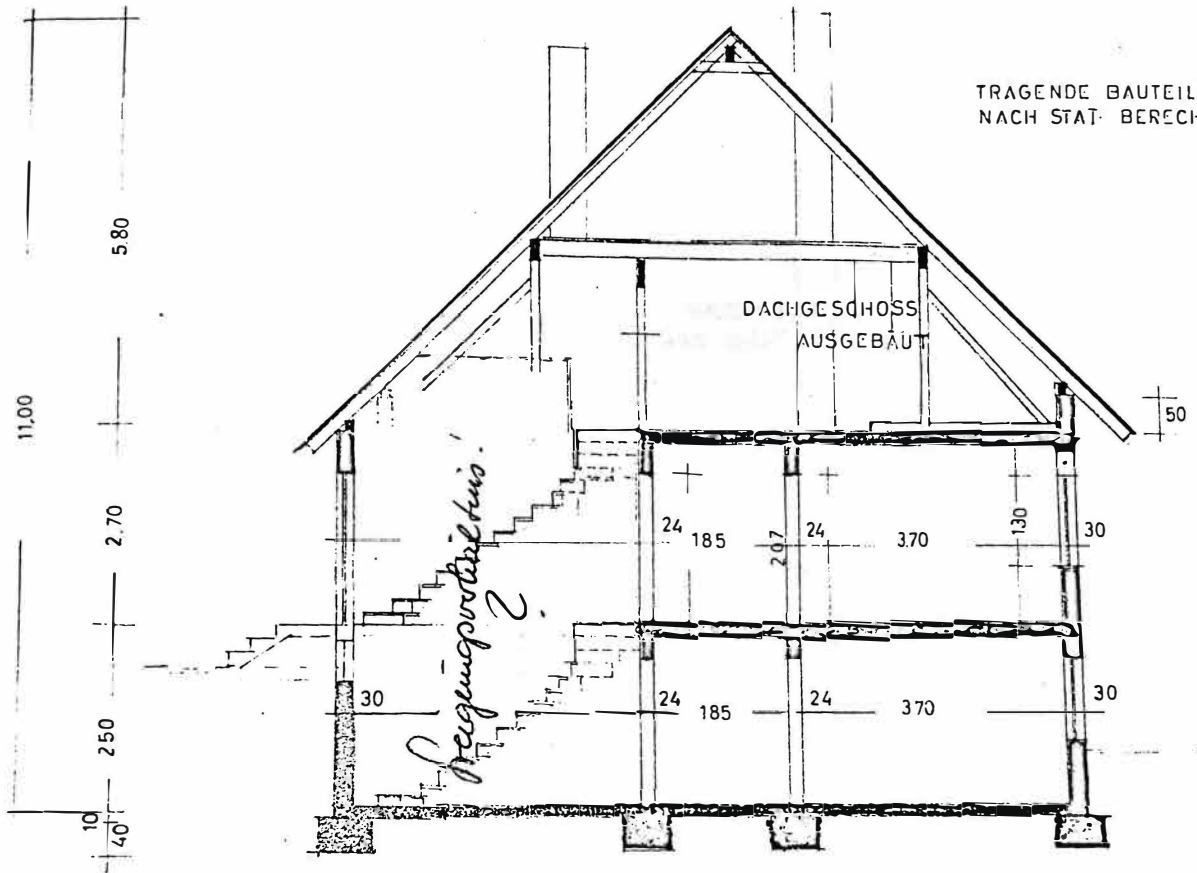

WEST-ANSICHT

M 1 : 100

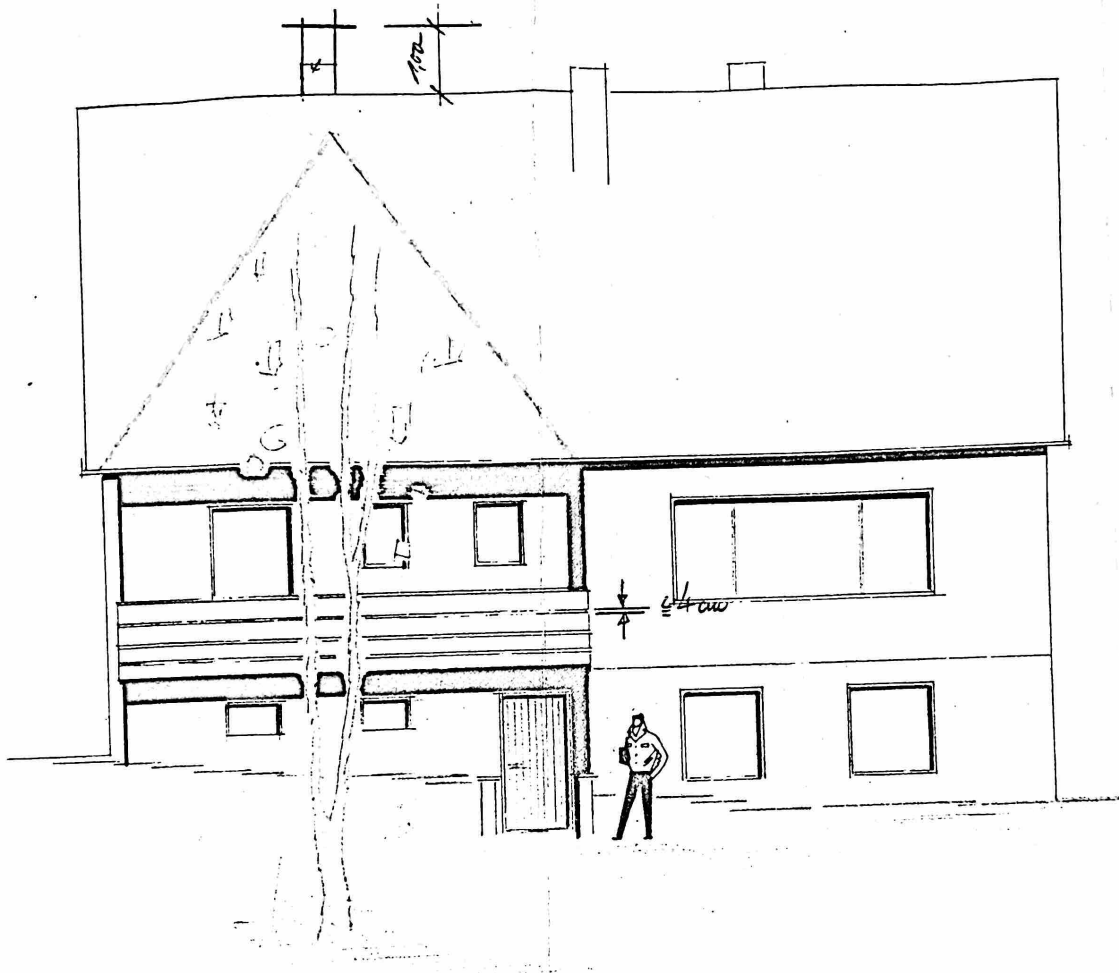

WOHNHAUSERWEITERUNG
KESSELER WINKELHAID

OST-ANSICHT
M
1 : 100

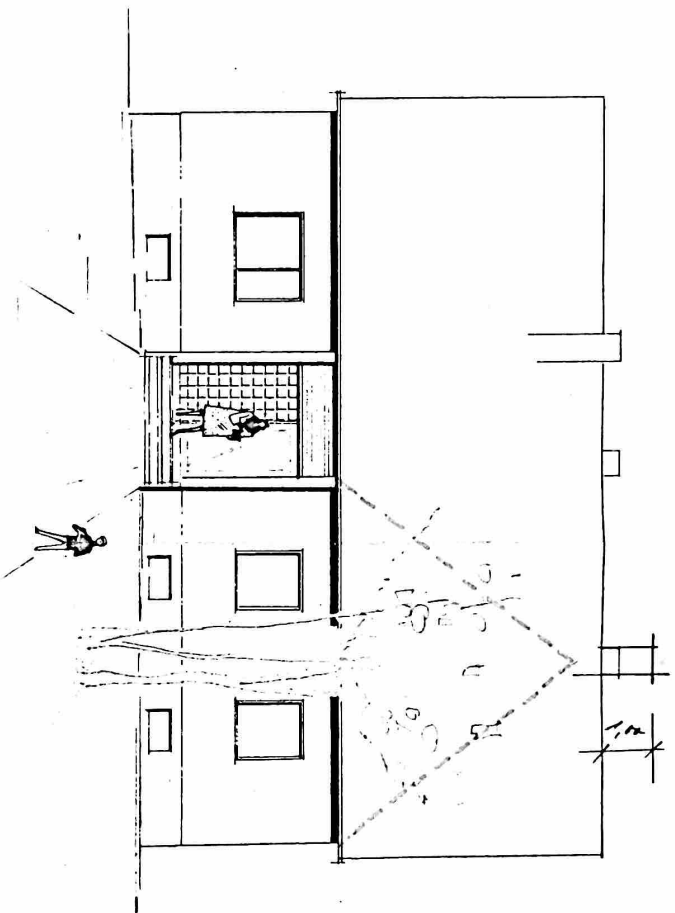

Technisch geprüft
es Nürnberg, am 28.1.72
Landratsamt Nürnberg
Kreisbauinspektor
W. Winkelhaid

BAUTERR:

Hans Keller

NACHBARN:

W. Winkelhaid
H. Winkelhaid

PLANUNG

OKT. 1971



Kesseler Winkelhaid

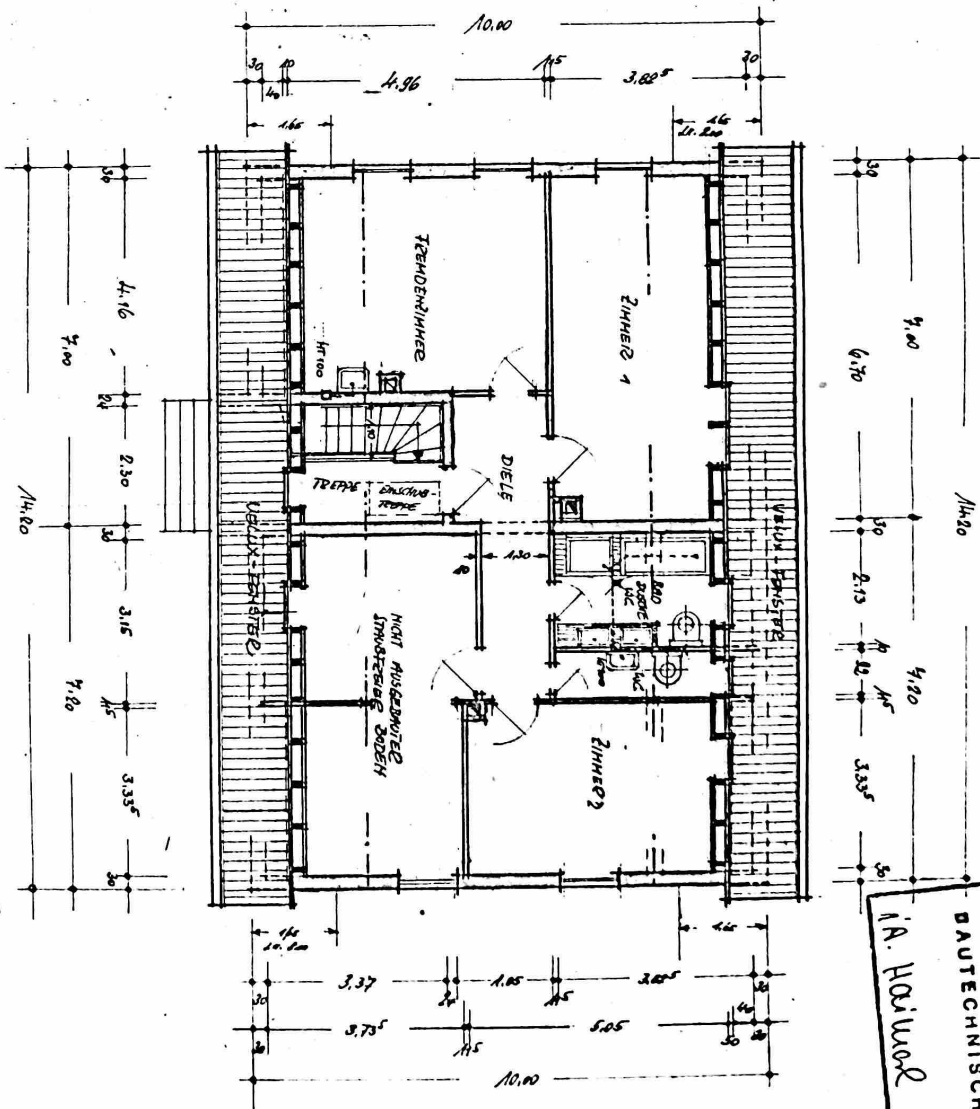

DAGH-Geschoss - Gewandriß

LANDRATSAMT NÜRNBERGER
 BAUTECHNISCH GEP
 IN A. HORNIG 21

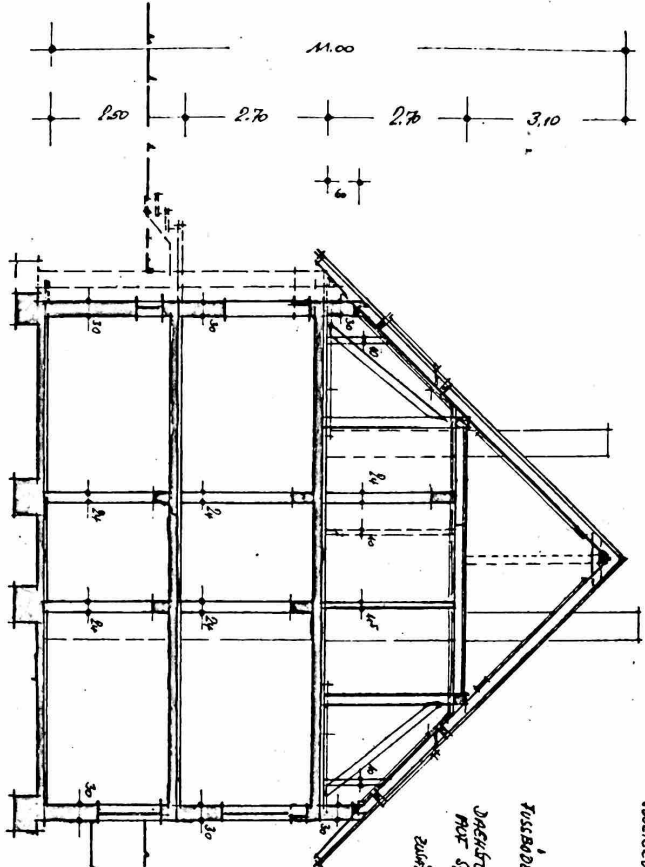

Schnitt mit Bruchlinienansicht.

BRUCHSTREIFEN für die Außenwand:
 AUSSENWÄNDE UND TERRASSE BEST.
 ISOLIERUNG: SANDERDE UND KERAMIK
 MIT 40 cm ZULASSUNG
 FÜR DEN NACHSCHLAG MIT
 8% GIBSCHWÄMMEN MIT
 SPANNSCHNURUNG.
FUSSBODEN: ISOLIERUNG UND TERRASSENBODEN
 UND FERTIGBODEN MIT 20/100 0-100
DACHSTICHEL: UNTERHÄNDIG
AUF SPITZBODEN: UNTERSCHNEITTE DACHSTICHEL
 ZUM NACHSCHLAG MIT 10% ZULASSUNG
 SANDERDE UND SANDERDE-VERLEHENDENDE

BRUCHPLAN:
 FÜR DEN AUSBAU DES BEST. DACHGESCHOSSES IM EINFAMILIEN-LANDHAUS
 DER EHELEUTE

KARIN + HANS KESLER

AN DER ASSELWINKELHAIN, ZENTERSHOFSTR. 30, 7140 GEM. WINKELHAIN.

M-1/100
 25. GENÜSSIS + GEM. 1/100

DE NACHBAU:
 R. H. S.
 H. H. S.

DE GEMÜSSIGKEITEN:
 Hans Kehler

DE NACHBAU:

HILFEN, IN JULI 1980
 DER BAUFÖHRER
HANS KESLER
 Bauingenieur
 8031225
 8501 NIMDORF
 GEM. 1/100

Wichtig!
 Kaminkehrmeister vor Anlegung
 des Kamins verständigen.

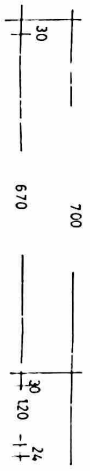

KELLERGESCHOSS
 M 100

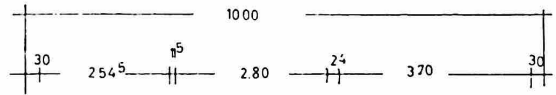

NORD ANSICHT
M 1 : 100

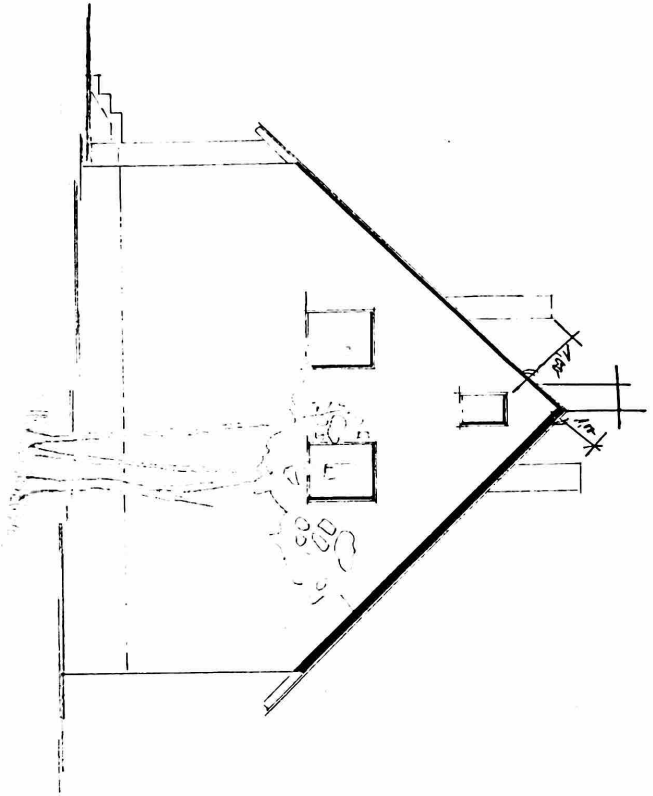

SÜD ANSICHT
M 1 : 100

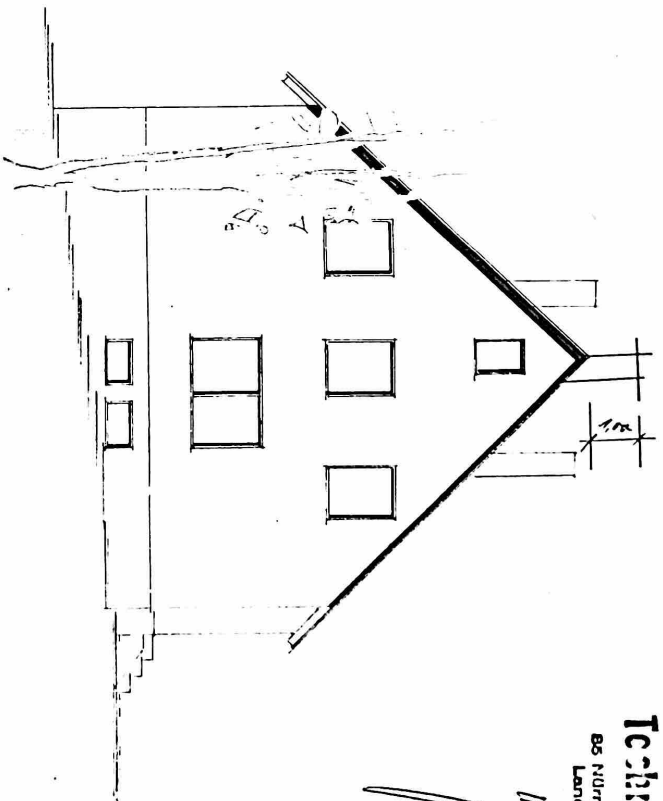

WOHNHAUSERWEITERUNG
KESLER WINKELHAID

Technisch geprüft
Dr. Hubert den 28.1.72
Landstaatsamt Nürnberg
Kraibitzmaier
W. Kraibitzmaier

BAUFERR:

Hans Keller

NACHBARN:

*Josef
Stadler am 01.4*

PLANUNG

OKT. 1971



ERDGESCHOSS
M 1:100

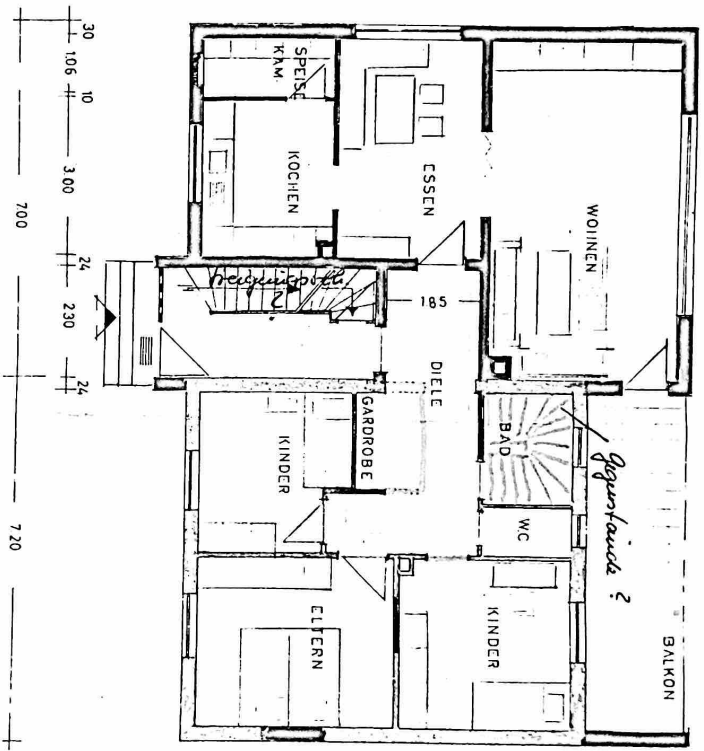
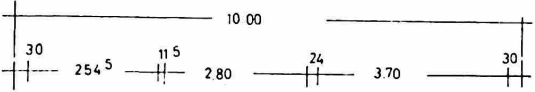

WOHNHAUSERWEITERUNG
KESLER WINKELHARD

Technisch geprüft

65 Nürnberg, am 28.1.72
Landrätin Nürnberg
Krausmann

Winkelhard

BAUHERR

Hans Keller

NACHBARN:

*Ulrich
Hansmann Ost*

PLANUNG:

OKT 1971

