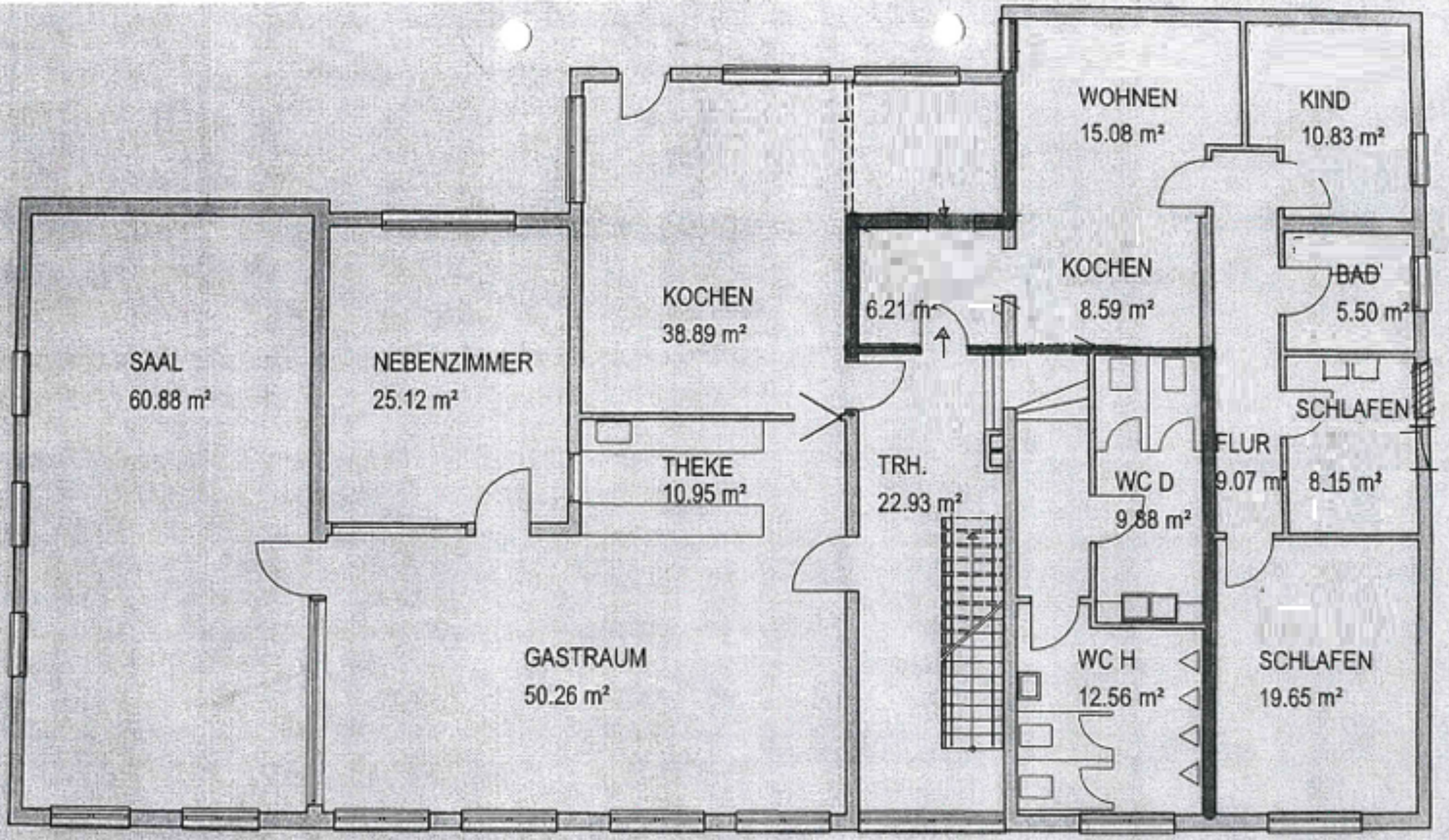

1. Obergeschoss

12.06.18

Bauplanungsbüro
Michael Stoll
Neuwiesenstrasse 2
72813 St. Johann
www.stoll-dienstleistung.de