

QUARTIER 11, RADEBERG
BETREUTES WOHNEN

ENTWURF
M 1:100
(10.02.1999)

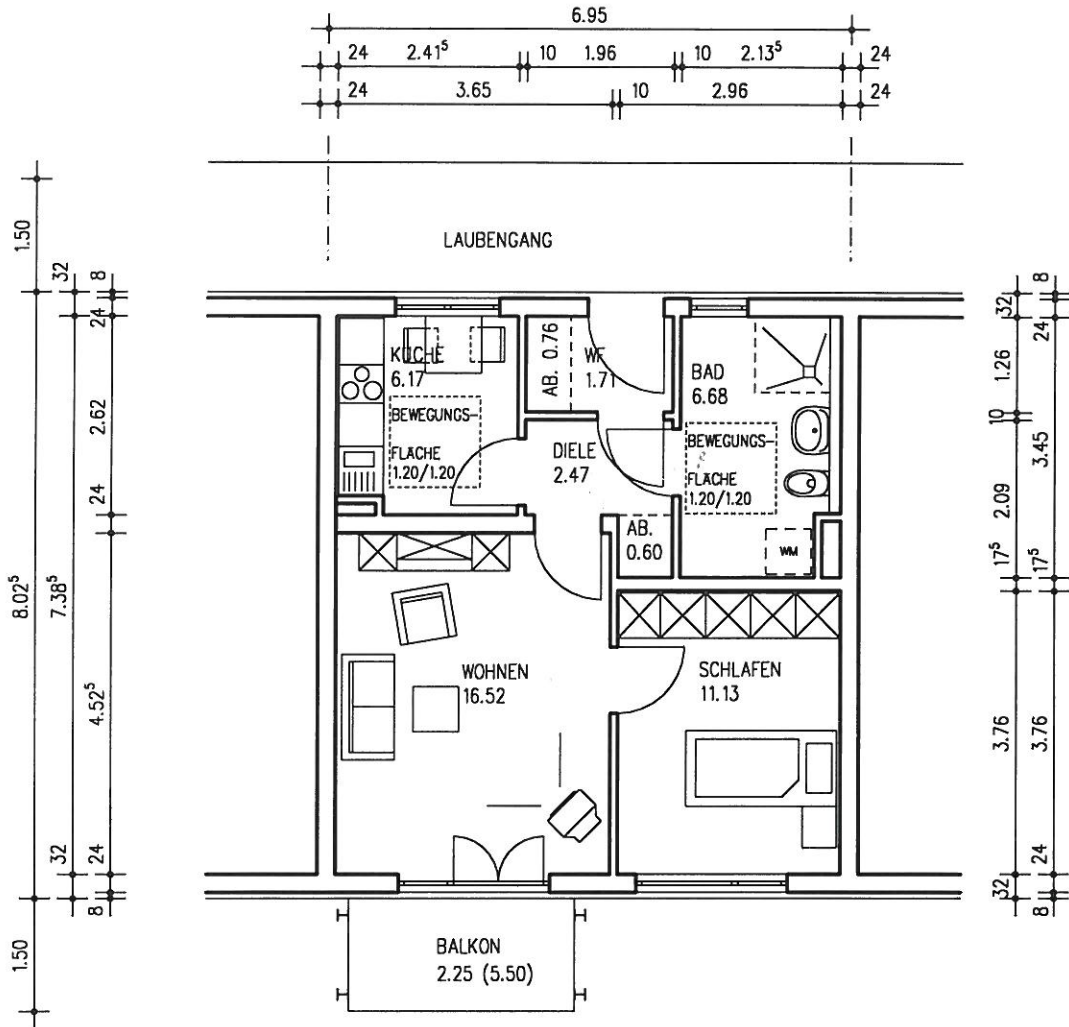

TYP 1d (Whg. ⁰¹ ~~02~~ ⁰⁵ / ~~04~~ / ~~10~~ / 06 / 07 / 08 / 09 / 10 / 11 / 12 / 14 /
 UBERARBEITETE FASSUNG (10.02.1999) 15 / 17 / 18 / 19 / 21 / 22 / 23 /
 25 / 26 / 27 / 28 / 30 / 31 / 32 /
 1-PERSONEN-HAUSHALT 33 / 34 / 35)

WOHNEN	16.52
SCHLAFEN	11.13
DIELE	2.47
WF	1.71
KUCHE	6.17
BAD	6.68
ABSTELL	1.36
BALKON	2.25

GESAMT 48.29 BRUTTO
 ./. 3% PUTZ 1.45
 WOHNFLÄCHE 46.84 NETTO

⇒ 47,00 m²

PLANUNGSGRUPPE QUARTIER 11
 ARCHITEKTUR/ STADTEBAU/ TRAGWERKSPLANUNG
 DAMEK KLIMM LUNZE
 DR.-ALBERT-DIETZE-STR. 11 01454 RADEBERG
 TEL. 03528/ 43 76-0 FAX. 03528/ 43 76-43