

Neubau
von
2 Doppelhaushälften

Holzbergstraße 31
Schwandorf – Kronstetten

Amt für Digitalisierung, Breitband und Vermessung
Nabburg

Obertor 12
92507 Nabburg

Auszug aus dem Liegenschaftskataster

Flurkarte 1 : 1000
zur Bauvorlage nach § 7 Abs. 1 BauVorIV
Erstellt am 26.02.2018

5/21
Kronstetten

Gemeinde: Große Kreisstadt Schwandorf
Landkreis: Schwandorf
Bezirk: Oberpfalz

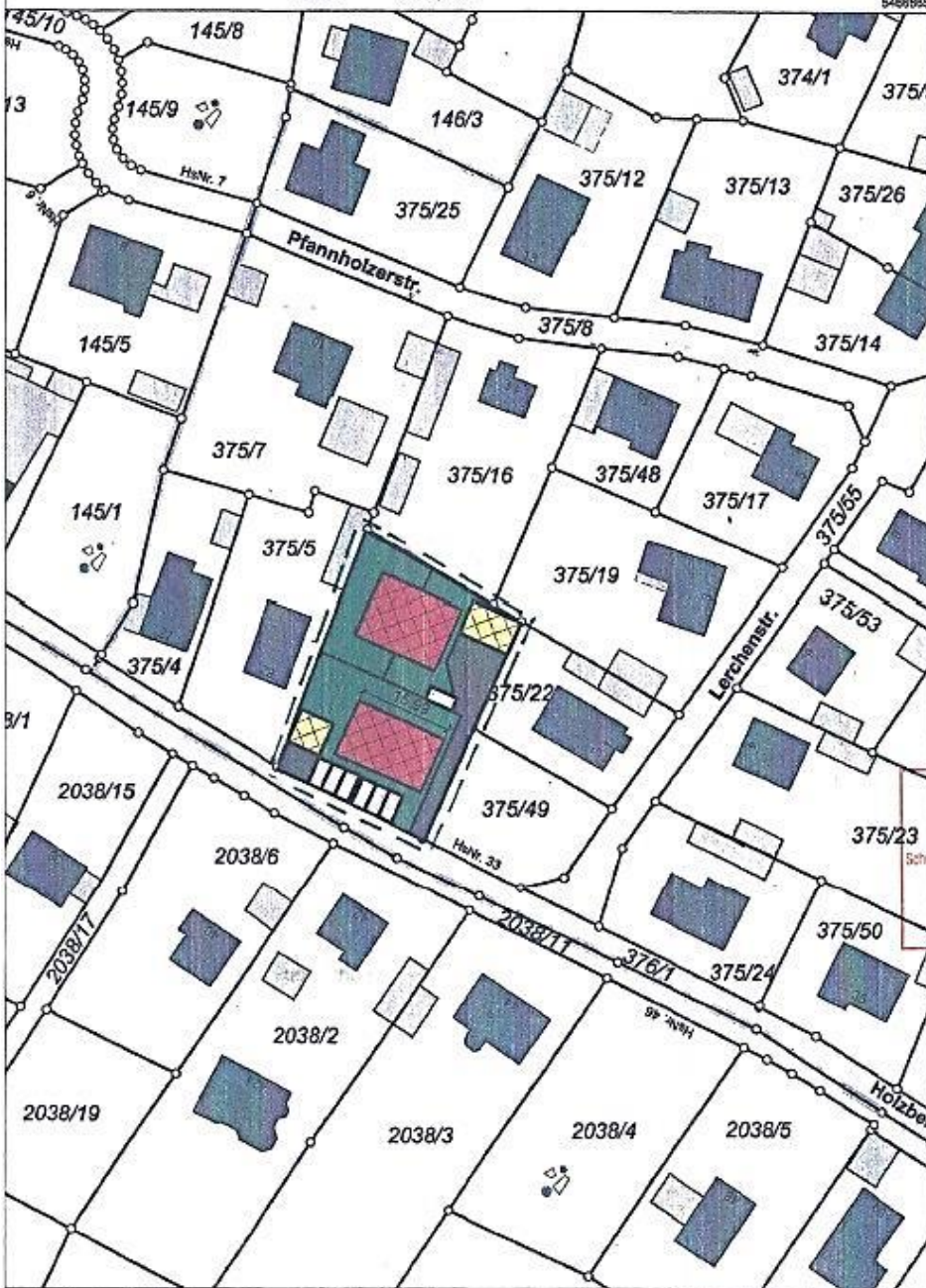

in analoger Form für den eigenen Gebrauch,
nur bedingt geeignet.

Amt für Digitalisierung, Breitband
und Vermessung Regensburg
Franziskanerplatz 10
93059 Regensburg

gl
Stempel und URL-Adresse der stehenden Seite

VORANFRAGE

Datum:
26.02.2018

Neubau eines
Doppelhauses
und eines
Wohnhauses (6WE)

LAGEPLAN

Bauherr :
NOBILIS WOHNBAU

Grundstück :
Gmkg : Kronstetten
Flnr : 375 / 21 TF

Nachbarn :

Technisch geprüft
Stadt Schwandorf

Schwandorf, 23. April 2018

Stadt Schwandorf
T. S. S.

architekt
peter braudbach
Regenstrasse 27
93197 Zellham

[Signature]
architekt



Stempel und URL-Adresse der stehenden Seite



▽ GEPLANTES GELÄNDE
▽ NATÜRLICHES GELÄNDE

EINGABEPLÄNE SIND KEINE
AUSFÜHRUNGSPLÄNE

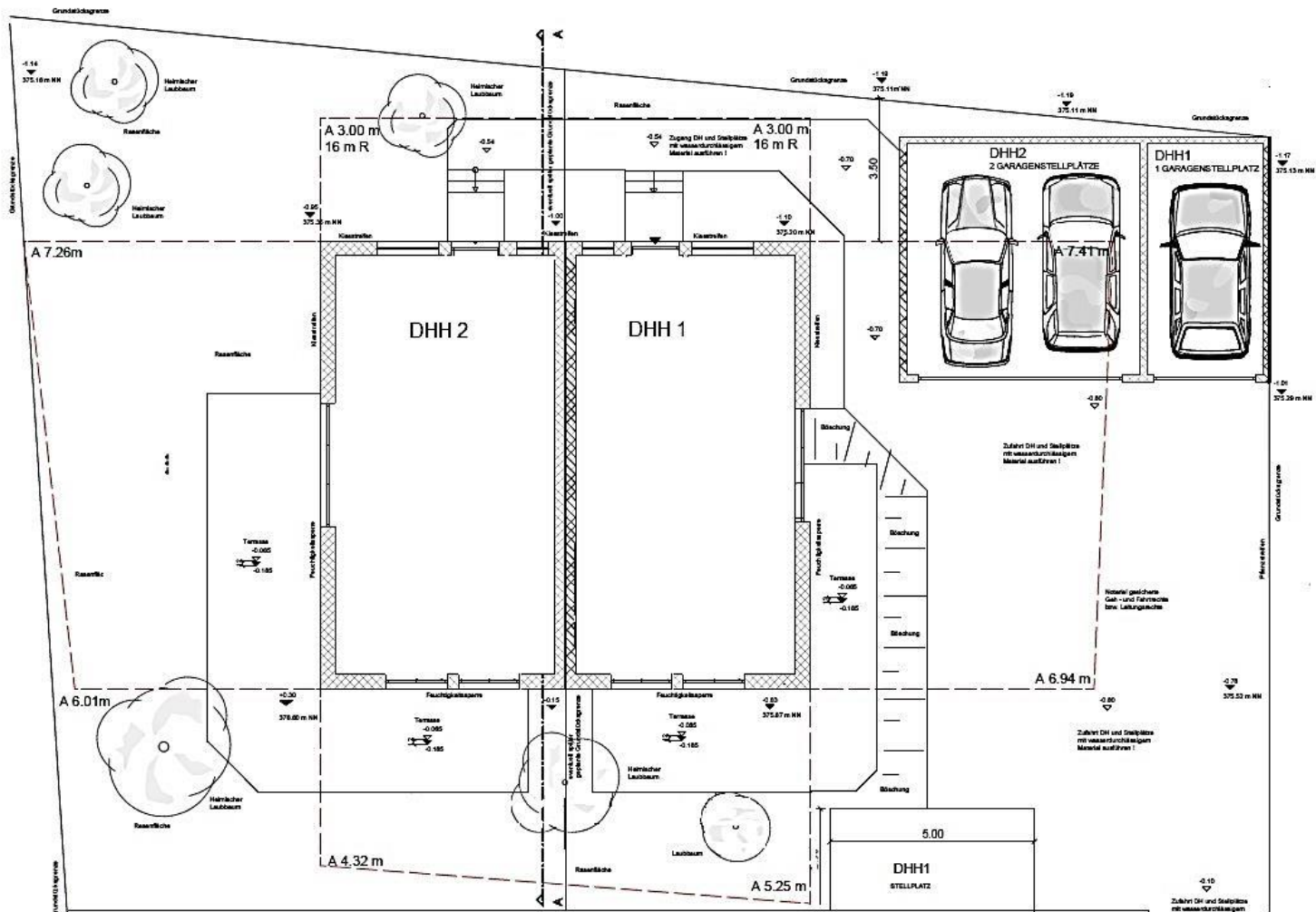

ERDGESCHOSS

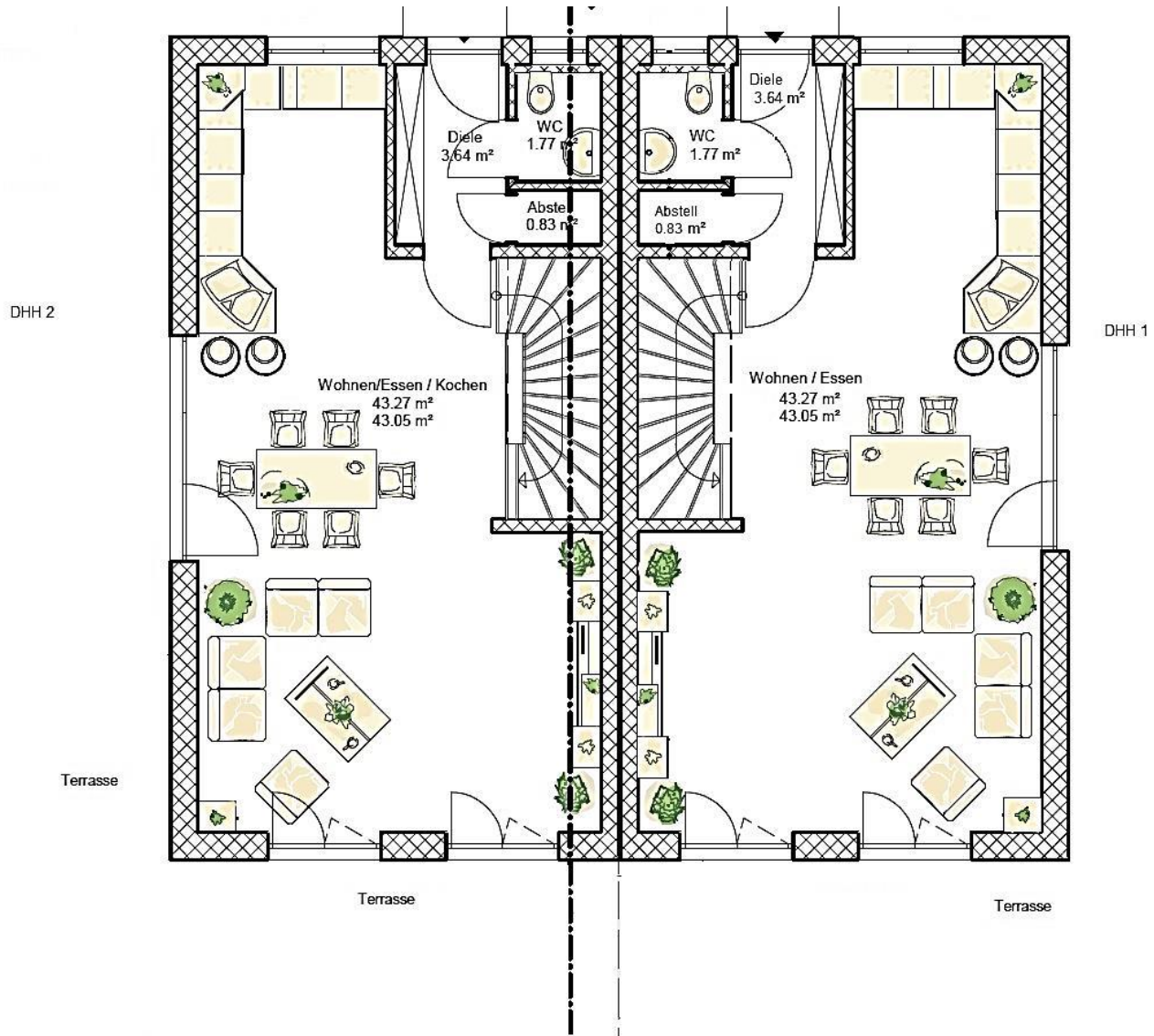

ERDGESCHOSS

DHH 2

DHH 1

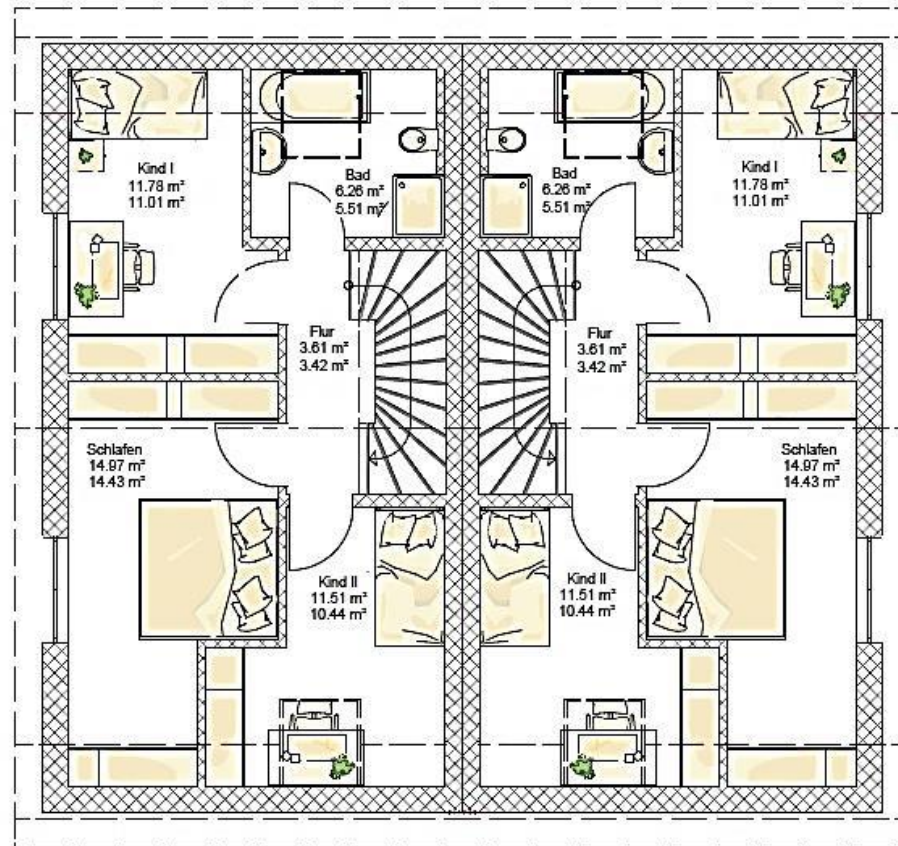

DACHGESCHOSS

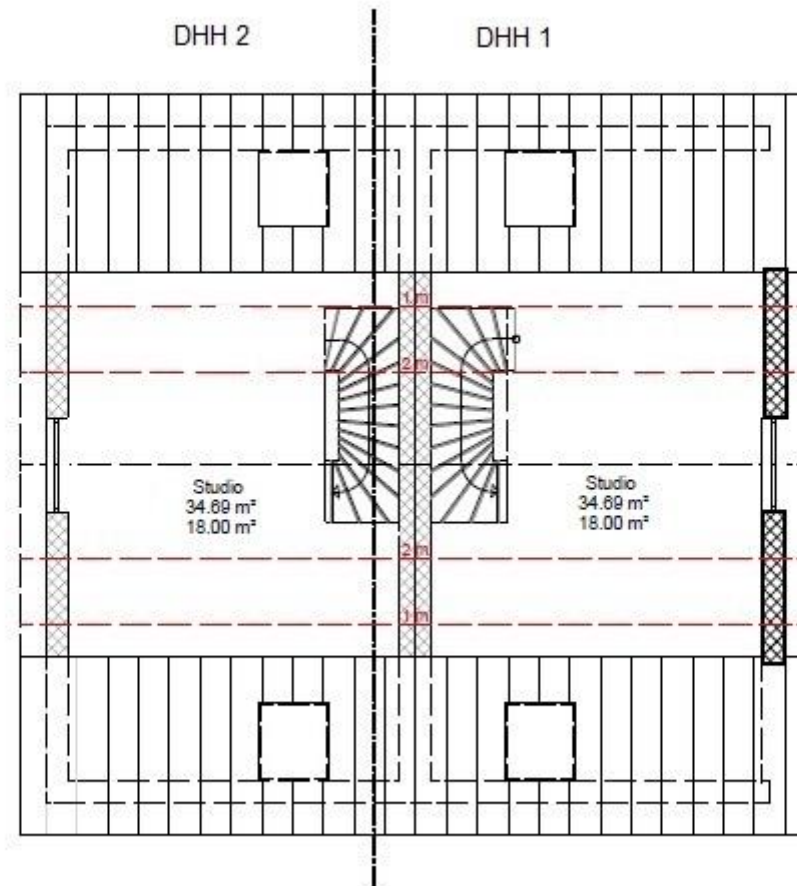

SPITZBODEN

DHH 2

DHH 1

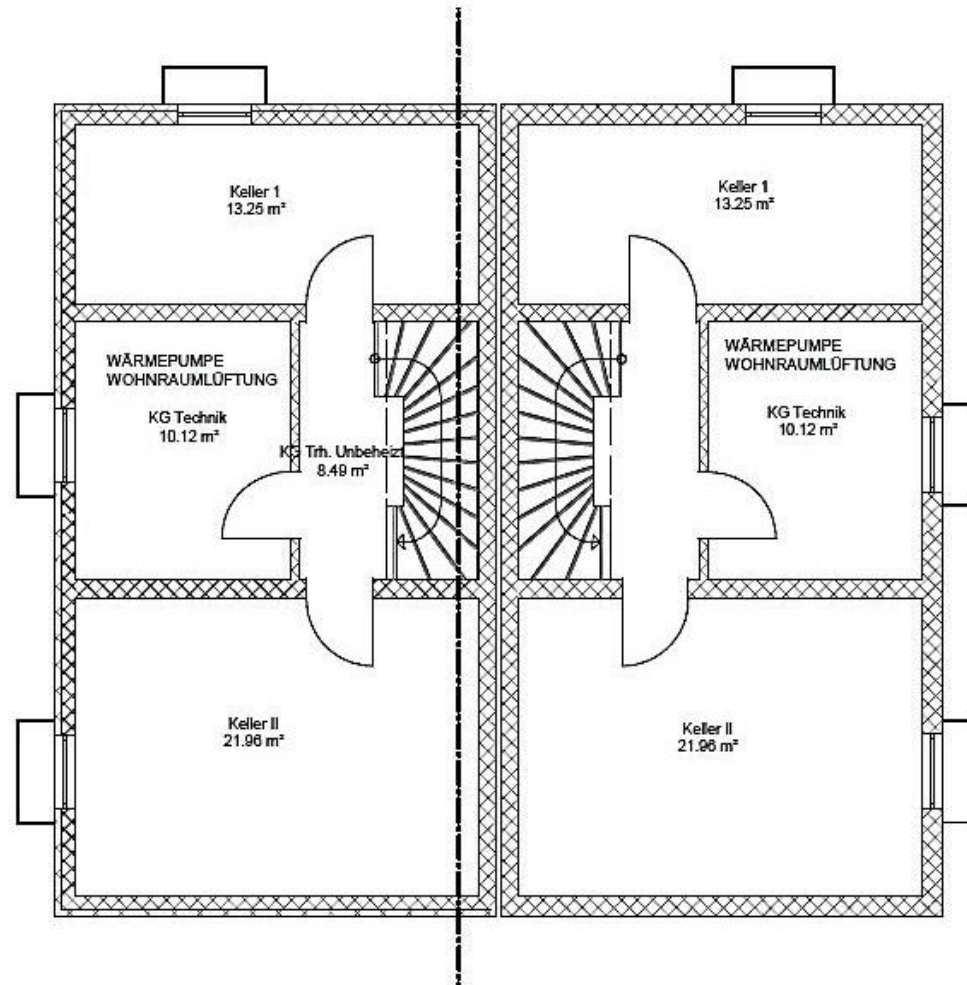

KELLERGESCHOSS

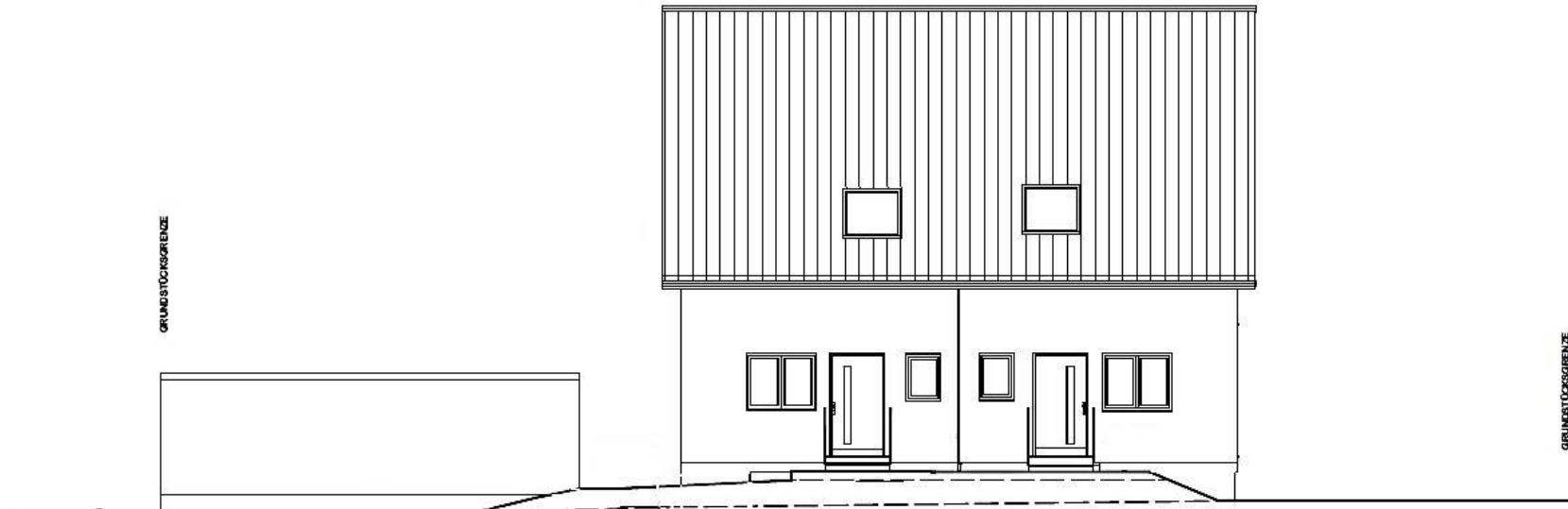

NORDEN

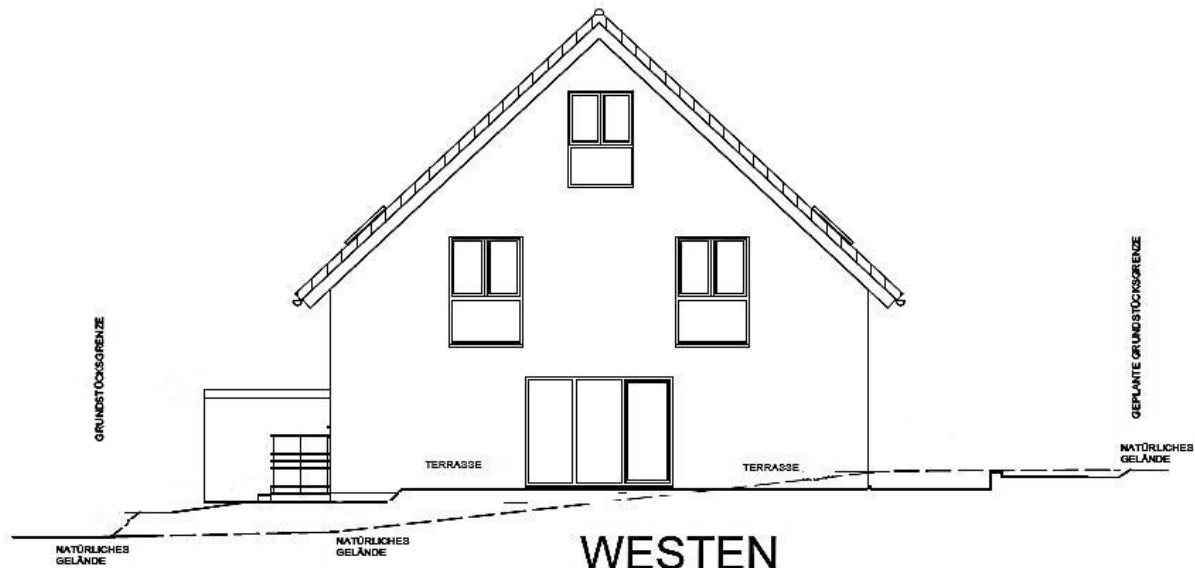

WESTEN

