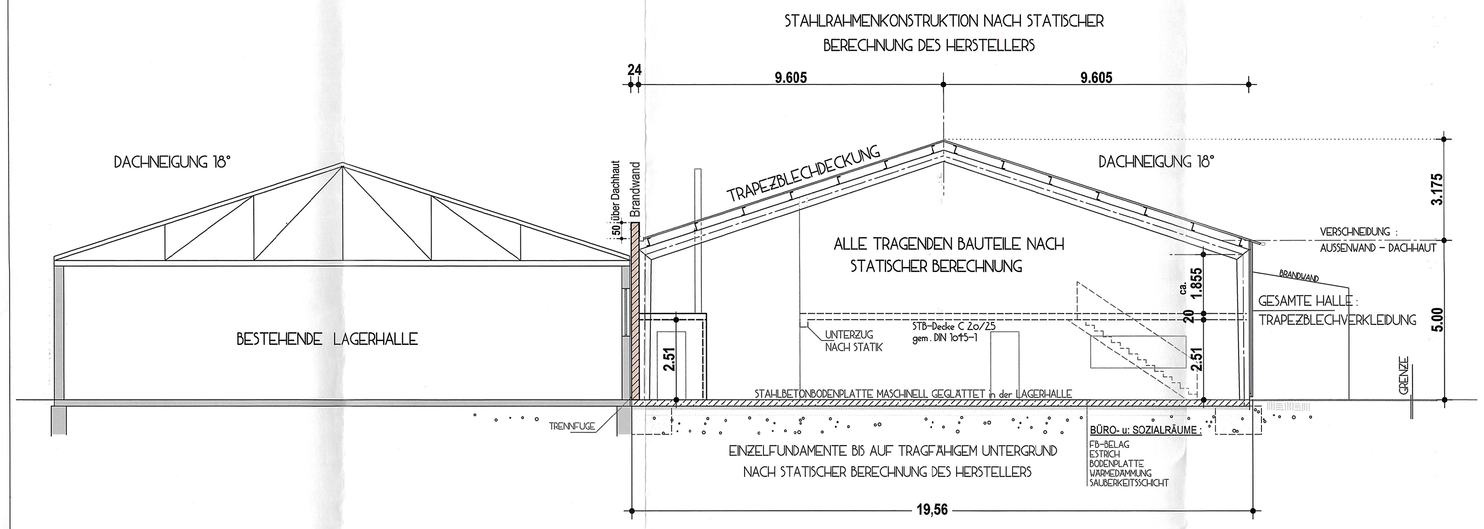


SCHNITT A–A

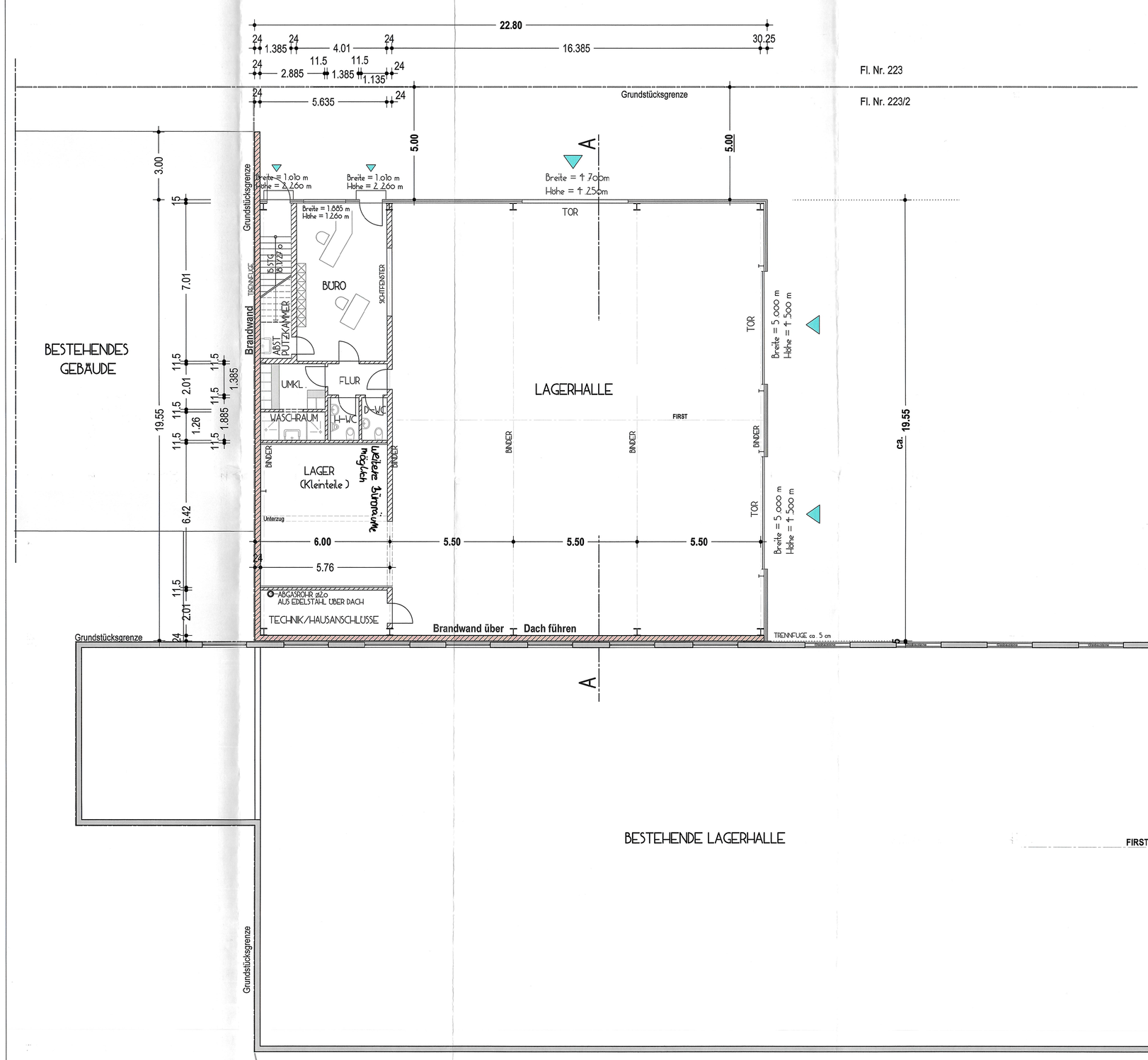


GRUNDRISS OBERGESCHOSS

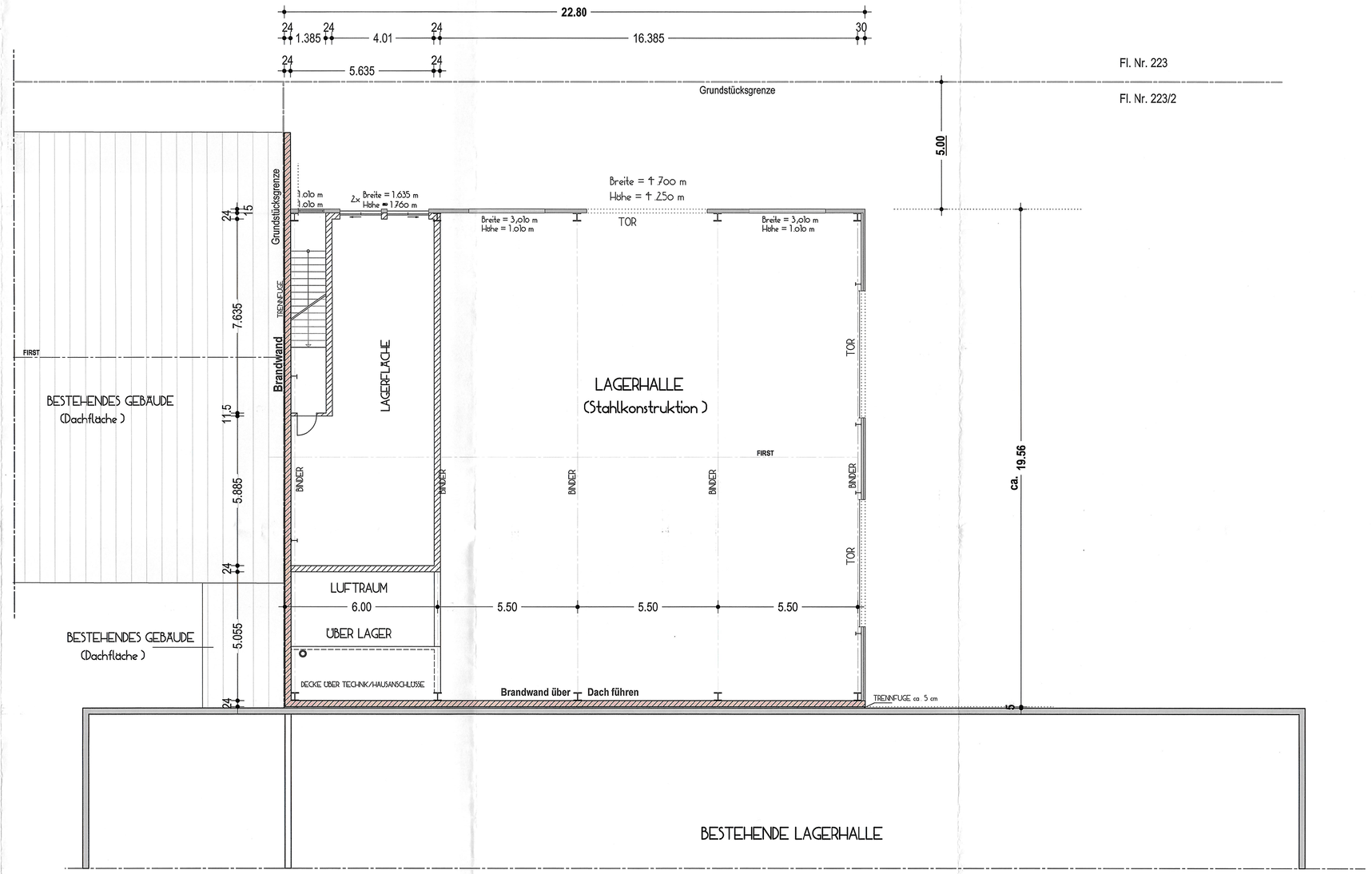

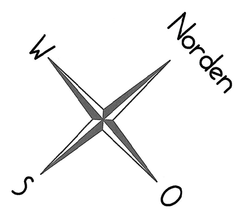


GRUNDRISS ERDGESCHOSS

EINGABEPLAN M. 1 : 100 — GRUNDRISSE / SCHNITT

# NEUBAU EINER LAGERHALLE MIT BÜRO UND SOZIALRÄUMEN

13. Feb. 2023

Bauort: 85283 WOLNZACH, OT SCHWAIG, HS NR. 5, FL.-NR. 223/2, GEMARKUNG BURGSTALL

Bauherr und Grundeigentümer: AHMAD ABDUL RAHMAN, THALBACHER STR. 98A, 85368 MOOSBURG

LANDRATSAMT PFAFFENHOFEN A. D. ILM — BAUTECHNISCH GEPRÜFT BAYBO (VEREINFACHTES VERFAHREN) AM 12. Juni 2023 i. A.

BAURECHTLICH GENEHMIGT MIT BESCHEID V. 29. Juni 2023 NR. BA VV VI 2022 2 0 2 7

Nachbarn:

Fl. Nr. 223 und 223/6 AMANN ADELHEID + HELMUT
Fl. Nr. 223/13 SCHIEN, THOMAS + VALERIE
Fl. Nr. 223/3 D'AMURI DINO + KERSTIN
Fl. Nr. 223/12 EWALD KONSTANTIN
Fl. Nr. 223 ZIERGMEIER FRIEDA
Fl. Nr. 283/1 DB NETZ AG

Entwurfsverfasser: DIPL.-ING. GEORG FUCHS, HAUSNERSTRASSE 19, 85283 BURGSTALL, TEL. 08172 – 8219

DIPL.-ING. GEORG FUCHS BAUVORLAGEN BAUMEISTER

2 Fertigung Wolnzach – Burgstall im Sept. 2022

H/B = 810 / 1133 (0.92m²) — Allplan 2012